Kashmir Treasures Collection. Digitization by eGangotri

8405

میراث

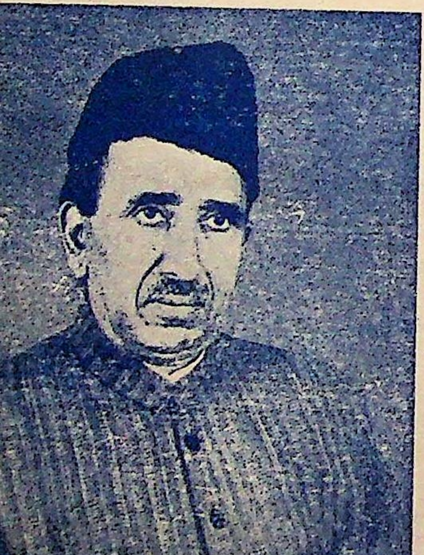

فاضل کاشمیری

Kashmir Treasures Collection. Digitization by eGangotri

ی دلسوز

ی

انی

Kashmir Treasures Collection. Digitization by eGangotri

Kashmir Treasures Collection. Digitization by eGangotri

Kashmir Treasures Collection. Digitization by eGangotri

جُملہٕ حقوٗق بحق رٕیانؔ بن فاضلؔ کاشمیری محفوظ۔

کتابہٕ ہُنٛد ناو :- "میراث"

کُل صفحہٕ :- ۱۹۲

گوڈنیُک چھاپ :- ۱۹۷۵ء

موٗل :- Rs 5/-

تیٚداد :- ۵۰۰

کاتِب :- مُصنّف

مُصنّف :- فاضلؔ کاشمیری
ریٹایرڈ فیلڈ ایڈوائزر ایجوکیشن
جموں و کشمیر سرینگر

(مطبوعہ جمال پریس دہلی ۶)

بشکریہ اکادمی آف آرٹ، کلچر اینڈ لینگویجز سرینگر (کشمیر)

Kashmir Treasures Collection. Digitization by eGangotri

شمار		تعداد
۱۔	نظم :-	۱۳
۲۔	غزل :-	۸۹
۳۔	قطعہ :-	۱۷
۴۔	شُرۍ ٲتھ :-	۸
۵۔	بٲتیہ مُناجاتھ :-	۳

غزلچ نِشانٕ ۔

Kashmir Treasures Collection. Digitization by eGangotri

شاعری

شاعری زانٛی سارٕوے جُزوٕلیس[۴] از پیغمبری
شاعرن حاصل لگن منٛز چھےٚ کلاہس بۄتٕری
ہے اما! پیغمبرن منٛز ژھانٛپہ لد ابہام کرٕ
کتھ تہنٛز شیرین، زبان تٕہ معنیٚن لۄکٕوٹری

---

۴ جُزوٕلیس: جُزولیت: جزوٕ وے اَست: اَکھ حِصہٕ چھُہ۔

Kashmir Treasures Collection. Digitization by eGangotri

ترتیب

		صفحہ
۱۔	بچھم گوڈنی اماوزٕ بےپھزال گوس	۱۳
۲۔	حسابِ بوزنتھ تلس یانٛسن ہیونتھ ہے	۱۴
۳۔	اوٚکُس لوٚکُس	۱۵
۴۔	گرِس لٕج بانٛزی آخرٕ بانٛزی گارس	۱۶
نظم	۱۔ وبتھ تہٕ گنگا	۱۷
۲۔	قطعہ :۔ گاشہٕ تارکھ (اسی رہنما۔۔)	۲۲
۳۔	کملا نہرو	۲۳
۴۔	گاشہٕ زٕژ	۲۷
۵۔	ساقی جوان	۳۰
۶۔	اُزبک زوہ	۳۳
۷۔	جمہورکو شہکار	۳۶
۸۔	گیٖہنہ کال گرٕژھت	۳۹
۹۔	سوٚندرشام	۴۲

Kashmir Treasures Collection. Digitization by eGangotri

شُمار		صَفحہ
۱۰۔	گانٹھہٕ بیٚرِ	۴۹
۱۱۔	زمیٖن آسمان از منوّر منوّر	۵۱
۱۲۔	۱۵ اگست مُبارک	۵۲
۱۳۔	ہیٚمبُر اوٚ کوٚتہٕ حُسنہٕ کرٕتھ سِتھَم دوٚہے دوٚہے	۵۴

غزل

۱۔	قطعہ :- اگر ساقی چھُہم دم پیالہٕ	۵۵
۲۔	ژٕرۍ چھُے چیشمن اَندر میخانہٕ ساقی	۵۶
۳۔	اَز میٚ پیٚٹھ ڈٔرے گوٚپن جانانہٕ تَے	۵۸
۴۔	کُمی سَنا کوٚرٕ میون دِل سَرشار تَے	۵۹
۵۔	چیشمہ چھُے ساغرِ زَ بَرۍ بَرۍ سوٚرگہٕ آلی	۶۰
۶۔	ییٚمِس گوٚدرت گُنۍ نورَس تہٕ نارَس	۶۲
۷۔	ساقیا! ییٚلہٕ مشانہٕ توبکی ٹکر میخانَس اَندَر	۶۳
۸۔	قطعہ :- ہیوٚنٔت وَنتَس ذرٕ وَنتَس یا اٹم	۶۴
۹۔	پی میٚ زِلو نُم تی میٚ ہوٚرُم ہیوٚنٔت پیوٚنٔت	۶۵
۱۰۔	لولہٕ نارے عقلہٕ زالان ہیوٚنٔت پیوٚنٔت	۶۶
۱۱۔	اوَل زٔدُم لولہٕ نارَن ہیوٚنٔت پیوٚنٔت	۶۷

Kashmir Treasures Collection. Digitization by eGangotri

شُمار		صَفحہ
۱۲۔	غم سوٗکوٗتس اضطرابس پیوٗنٹ پیوٗنٹ	۶۸
۱۳۔	کوہِ طوٗرُک جلوٕ پرٛوٗم پیوٗنٹ پیوٗنٹ	۶۹
۱۴۔	پیوٗنٹ سپنیٛس ہنٛز لبہٕ آوٕتھ پیوٗنٹ گو	۷۰
۱۵۔	حُسینا! ازتہٕ آوتھ خوٗد پسنٛدی	۷۱
۱۶۔	چھُ لوٗلُک لچھہ وُہی معشوقہٕ سُنٛد پچھہ	۷۲
۱۷۔	یہٕ اوسُس فقیرَس اکوٕ سیٚے جیشٕرس ہنٛز	۷۳
۱۸۔	ژیٚشان زاہد زوہد و تقوا کاجہ دلوٗ سیٚتی	۷۴
۱۹۔	گُلَس بیٛچھہ بلبلن تھوٗو اول پیر یتھ	۷۵
۲۰۔	سٕرکہ بیٛچھہ سوداگرس ژٕ نیٚی پل چھہ پاو	۷۶
۲۱۔	میٛنۍ طوٗرن گوٗ خبر آسما سوٗر گاشٕر	۷۷
۲۲۔	لولہٕ والین زِندگی نوٗرانہٕ تےٚ	۷۸
۲۳۔	دٕرایہٕ پیر یتھ آفتاہ کاژاہ شکیل	۷۹
۲۴۔	قطعہ :- میون آسُن قُلزمک گرداب تےٚ	۸۰
۲۵۔	کلیما! اژرے بٕروٗنٹھے میٛنۍ دِل طوٗر سپدُم	۸۱
۲۶۔	حُسینا! ژھُکھ نۍ بشارت بشارت	۸۲
۲۷۔	کلیمُ ازانہٕ ہا کوہِ طوٗرِچ نزاکت	۸۳

Kashmir Treasures Collection. Digitization by eGangotri

شمار		صفحہ
۲۸ ۔	خدایس مینے منز آیس نامحرمی ہما	۸۴
۲۹ ۔	لولہ وآلس لولہ پھیٹ ٹہ سہچار ہیو	۸۵
۳۰ ۔	از قیامت ہیو مینے گوپہ ستھ ژہیہ تہ سات	۸۶
۳۱ ۔	نقابس جا ذبیت تے اثر ژور	۸۷
۳۲ ۔	یہ چھا گو ستہ جلوہ دیت تھس خدایا	۸۸
۳۳ ۔	اگر بشاود دل سنگر تہ کھین ژاس	۸۹
۳۴ ۔	قطعہ :- حقیقت فکر ہما تر نابکارس	۹۰
۳۵ ۔	گژھم یود اکھ پنکھ زنہ کالی راتن	۹۱
۳۶ ۔	مینے تسکینک دوہے سامانہ چھیرم	۹۲
۳۷ ۔	جوانی چھپے ، جوانی منز حسا چھپے	۹۳
۳۸ ۔	بتھس پلیٹھ وو شلنس ژور آیے ہری نے	۹۴
۳۹ ۔	کرہ امن کانتیس نس ملیچ ون اوس	۹۵
۴۰ ۔	تغوفل نے کرکھ روداد باقے	۹۶
۴۱ ۔	قطعات :- ۱ ۔ یہ واژوس ب نرژان بس	۹۷
۴۲ ۔	لولہ وآلس بے قراری اضطراب	۹۸
۴۳ ۔	دلبرن اکی دل کورم از پاش پاش	۹۹

Kashmir Treasures Collection. Digitization by eGangotri

صَفحہ		شُمار
۱۰۰	اَزُ وُچھم جانانہٕ قسمت چھُم سعید	۴۴۔
۱۰۱	چھہ گاہے گُلوُنش تہٕ کُنٛڈ تٔے جان نیران	۴۵۔
۱۰۲	ژھٔنس روٗدُم یہٕ وُنی مے اُلفتچ کتھ	۴۶۔
۱۰۳	آتش یتہٕ چھُم اَز پیٚم جانانہٕ تے	۴۷۔
۱۰۴	اُکی ئسینن کل کٔڈُم ژٕ دٔل ہیون دِل	۴۸۔
۱۰۵	قطعات :- ا۔ یٔی تہٕ وَردار ب۔ اگر ژٕ پٔرٕ ہم	۴۹۔
۱۰۶	یمے دِتی لولہ سوٗدرس عقلہٕ دارِتھ	۵۰۔
۱۰۷	ییٚنا عُمرٕ زٕ ہنہٕ لُور گو آرزُو گو	۵۱۔
۱۰۸	ینجر بھیٚپرٕ وُدُم ہمکہ دِل چھُم خراب	۵۲۔
۱۰۹	رخنہٕ زدوُسُم عجب گر اَز دِل تہٕ گوم	۵۳۔
۱۱۰	گُلشنس منز اوس ہیوٗ نے اوَل تے	۵۴۔
۱۱۱	شُلنی وو گنہ عشقکی سٹھاہ دشوار آم	۵۵۔
۱۱۲	بہار ہے آو سہٕ کونے آو وسیے !	۵۶۔
۱۱۳	قطعات :- ا۔ وو زلہٕ وسُھ ب۔ ٹیچھرٕ یو	۵۷۔
۱۱۴	کلہٕ لی کو کو یاہو یہٕ تاٗئی !	۵۸۔
۱۱۵	قطعہ :- شکایت چھم بہارچ ہرد واو !	۵۹۔

Kashmir Treasures Collection. Digitization by eGangotri

شمار		صفحہ
۶۰۔	دَرواز تھاوِ یے وُتھی	۱۱۶
۶۱۔	قطعہ :- اگر بس کعبہ تہٕ بتخانہٕ آسُن مُرغدایس	۱۱۷
۶۲۔	ہُنَس نزرٕ بسوٗم چھُس ہُنَس دوٗر	۱۱۸
۶۳۔	صُبح پھوٚل از سُلی آسے بَرستی	۱۱۹
۶۴۔	میٚے اَسِن ہوٚے گَنہٕ ہشرٕ چاۍِ ہاے	۱۲۰
۶۵۔	یہ کیاہ زانتھ سُہ ہیچھہ ہاوان اوسُم	۱۲۱
۶۶۔	نقابس تانی چھا از پردٕ داری	۱۲۳
۶۷۔	لولہٕ وٲلِس دِلِ وہان ترٛش کراے ہش	۱۲۵
۶۸۔	وُچھُم بے پردٕ ازکھ پردٕ دارا	۱۲۷
۶۹۔	قطعات :- ا۔ جوٲنی شاپچھ۔۔ ب۔ دوٗہ لوکرٕ ڈھول	۱۲۹
۷۰۔	اگر لولس حسینو زندگی دِژ	۱۳۰
۷۱۔	اُچھن زلو آیہ حُسنس وولنس آو	۱۳۱
۷۲۔	زَرِ چھی حسنہٕ زیور کیاہ زَرَ چھی	۱۳۳
۷۳۔	گزرییہ زندگانی سامانہٕ کینہہ بناوان	۱۳۵
۷۴۔	حُسن ظلون اوسُم مگر لوٗ ڈیلہ کھیوم	۱۳۷
۷۵۔	ژٕ ازٕ سم لوان یار گاہے گاہے	۱۳۹

Kashmir Treasures Collection. Digitization by eGangotri

Acc No ....
Class No ....
Book No ....
Price ....
Date ....
LIBRARY

شمار		صفحہ
۷۶ ۔	ہوان اکھ برقہ پوشاہ منزی خبر اوس	۱۴۱
۷۷ ۔	میانے چانی بے رخی مہاہار کنہہ کالی	۱۴۳
۷۸ ۔	کیہان عاشق چیانی مشکلن منز	۱۴۵
۷۹ ۔	دگانہ :- تہ چھکھ تصویر جنت	۱۴۶
۸۰ ۔	زوٗن تہ پوشنہ : پرہی چھکھ حسنہ منتقل	۱۴۷
۸۱ ۔	نظر آوار دل وقفے طلاطم	۱۴۹
۸۲ ۔	حسن ڈیشتھ کران زاہد طہارت	۱۵۰
۸۳ ۔	شرم لگیم نا! ہیس ڈلیم نا!	۱۵۱
۸۴ ۔	قطعہ :- نمازن پلیتھ دلا چھکھ کیاز مجبور	۱۵۲
۸۵ ۔	میانے چانس وہ شلنس پیتھ شمار وُنی کیتی	۱۵۳
۸۶ ۔	کتھ تنا پلیتھ یار میانے کن چشمہ پھرتھ	۱۵۴
۸۷ ۔	میانے نے غفلت گرہی ون نخشتھم کیاہ!	۱۵۵
۸۸ ۔	محبت آسہ لوز باور چھ لازم	۱۵۶
۸۹ ۔	وہ تی لوگ وہ میون درسے لو	۱۵۷
〃	〃 〃 〃	۱۵۸
〃	〃 〃 〃	۱۶۰،۱۵۹

Kashmir Treasures Collection. Digitization by eGangotri

شُمار		صفحہ

شری باتھ

۱۔	کرِتو گونگُل! کرِتو کراو	۱۶۱
۲۔	کامہ کار اِنسان شاد روزان	۱۶۵
۳۔	کوشِشہ جاری	۱۶۸
۴۔	اَزیکہ (بہارن کور گُلن پارا وُلتہ ئے)	۱۷۱
۵۔	گُسشِر شُد سال	۱۷۴
۶۔	ژُل سار	۱۷۷
۷۔	کونگہ وٚڈر (لُتی کرِتے پوشن کراو)	۱۸۰
۸۔	قطعہ :۔ ٹاٹھ گوبرِ	۱۸۴

مزاحیہ باتھ

۱۔	باگہ امرت :۔ کانسہ آسان باگہ امرت طول ہیو	۱۸۵
۲۔	اَکِس کُن دٔژے کرِتھم خارِ خاہی۔)	۱۸۸
۳۔	کُمی سناوِہمن اَنِکی کری پایمال	۱۸۹

Kashmir Treasures Collection. Digitization by eGangotri

زچھم گوڈنی اما پوز یسے پھٔرال گوس
اَکی سے کنہ مایہ پانس کیٔت وبال گوس!

یہ دُنیا فا فا صِلا! اکھ زار پینڈ ہیش
ہیٔے نا اَتھہ پلیچھ بہن ٹوگ پایمال گوس

وَنھہ از لوگُم تگن گوٚد پلیچھ بیساطس
اَکی سے کینہہ چالہِ زینیم باکمال گوس

پیٹھ پلیتھ شطرنج گِنداں چھ

چھتَل تُلوُنی ہیٔے اَشیا باز دیاوان!
تگُم کینہہ جوٚنٹہ مارِنی خوش خوشال گوس

زوٚیُم جوٚنٹ پادشاہ گوٚتے گوٚرُم جوٚنٹ
ہیٔے بی گرہ گرہ ہرد ووٹ بے مِثال گوس

Kashmir Treasures Collection. Digitization by eGangotri

حساب بوزِتھ ٹکس پائنس ہوتتھ مے
تیدتے دِلیتھم ہیتے اوس بانہِ بھتھ مے

دونتھ کُن! باگرآوِتھ قسمتکی خط ۳ سپید
تمی ساتن ہیجر لاآنس لیو کتھ مے

گہان وُچھتس ڈیکچ رکھ سجدِ دی زی
خبر اتھ پلیٹھ تہٕ زہمہ کاٲلی ما اوستھ مے

دپان ابلیس ژیٔ دین سجدِ پلہِ لوم!
لگے قود رژ اپھرتھ پھیرتہٕ ژھنتھ مے

مے تہٕ ژھنی حسنہ درٕی یاوس اماپوز
اوٚدر ما زنہمہ تہٕ گو داٮن روٗچھتھ مے

تژر عشقک فراقک آہ تہٕ نالہ
دپان فاضل خدایا ژیٔ لو ژھتھ مے

Kashmir Treasures Collection. Digitization by eGangotri

اَوکُس لوٗکُس؟

ست سمندر پیٹھ کرم ۔ ترٛونہہ ترٛونہہ لوٗکُس
ترٛونہہ لوکُس ترٛونہہ ترٛونہہ لوٗکُس زُنہہ ہا تھوٗکُس !

"کُن چھُ آگُر ۔ کُنے چھ کُنےٚ رچ آگہی
کُنی خُداوندی ژرے شونکت ما اوٗکُس؟ ○ اَکھ کُس؟

ہیون آسُن آگہی ستی ہمکنار
وصلکس اتھ منزلس پیٹھ وَن لوٗکُس؟ ○ سہ کُس؟

غزہہ والین نش ینہ نامُمکن چھ کتھ
سیانی کتھ یوٗد نے ہی "تلوان ژروٗکُس" × تیلہ وَن ژ کُس؟

"ٹیکھ" علامت پیٹھ ڈیکس اَکی سنز ٹیکس
فاضلا ! سوٗرے وَنتھ ہا سہ ہیوٗکُس

"کُن : واحد ۔ اکھ : وحدہٗ لا شریک ۔ "اِک او نکار ۔ ست نام ۔ (شری جپ جی صاحب)

Kashmir Treasures Collection. Digitization by eGangotri

چھونہ کینہہ

گرِس لج بازی آخر بازی گارس !

ہتا ! کینہہ نا چھونیوو پروردگارس

اگر زالِ سایہ بدِ پروانہ شمعس

ہتا ! کینہہ نا چھونیوو نورس تہ نارس

کھنان گے قبر کھنونی قبر کاژاہ

ہتا ! کینہہ نا چھونیوو زنتہ اندرس

زیان ژھوٹ گے سفر مرآے نزدیک

ہتا ! کینہہ نا چھونیوو از گرہ سوارس

کھسان چھی زونہ بیٹھ فاضل ! کمتہ تھ

ہتا ! کینہہ نا چھونیوو انتہ گاٹہ جارس

Kashmir Treasures Collection. Digitization by eGangotri

نظم

میراث

میراث

وۄتھ تہٕ گنگا

یہ گنگا یہ وۄتھ سانہِ دیشکۍ تہٕ دٔریاو
یِمن پیٹھ بسِتھ چھِ شہر قصبہٕ صحراو

پوتر چھہ گنگا چھہ پاکیزٕ تہٕ وۄتھ
لیکن یِم وسان پرٛانہِ سمیک اتہٕ پیٹھ

یِمن دۄن چھہ ہندی چلن پرٛانہِ سمیک
یِمن ہند نبض تے اثر ازکہِ وقتک

Kashmir Treasures Collection. Digitization by eGangotri

کرٛان یم زٕ ساز آب کھیتَن تہٕ ڈوٗرٕ بن
برٛان جلترنگ یم چھ کھاسبَن تہٕ ٹوٗرٕ بن

یہِ وٕنیتھ کاشرِن ہُند تمدن چھ ناوان
یہے کاشرِن آیہِ کاشرِ بناوان

اُتی خانقہٕ چھے اُتی چھے یہِ کالی
چھ لُکھ یہے مُسلمان تہٕ ہندوٗ سوالی

چھ دوٕن بازین منز کُنے دِل کُنی کتھ
چھ منزِل کُنے آسمانیوٗن ذرا وُتھ

ہشر بازِ بین دوٕن چھ رسمن رلوابین
یِوٕ سے ریت مالین چھ سوٕ ریت ماجین

Kashmir Treasures Collection. Digitization by eGangotri

یہ مسجد یہ مسجد یہ مندر یہ مندر
چھ دوشوے اکی مقصدک شوبہ وٕنی مر

چھُ اکھ ہیتھ بِہتھ پلیتھ وضو کرنہٕ آمرُت
دوٚیم شوٚنژرِ شانے چھُ پوزا یہ ڈرامرُت

سُمتھ دینَ و دہرمَس چھُ انسان ژھاران
خدایس دیس یم اکی گاسِتھ پیاران

یہ گنگا ہمالَن چھُ پرورد کرٕمژ
روانی اچھ قلزمَن تارِ ترٕمژ

چھُ امرت وسان زَن یہ گنگا یہ ہُند جل
چھلان چھے دُئی کینہ تٔے تفرقک مل

Kashmir Treasures Collection. Digitization by eGangotri

بُھٹس بلیچھ کرشن بانسری زن چھ وایان
چھ چیتی دِلن وحدتک پیالہ چاوان

کُشن ناٹکن روزِ وُنی عُمرِ عُمران
یُہے سارِنے اَز خُشی ہُند چھ سامان

رحم بےکسن کرا! کرم بےبسن کرا!
یہ گیتایہ منزِ یہ قرآنس اندر یہ

چھُ شوزر کھینس منز چھُ شوزر چپنس منز
کُنی کتھ وُتھس بلیچھ۔ کُنے ظوُن دِلس منز

لباسک طرز۔ ساوگی ہُند نمونہ
چھُ اتھ منز نہ موجود میراث گونہ

Kashmir Treasures Collection. Digitization by eGangotri

نٔژن ساز وٲین، گیوٚن، دوہ گُزارُن
یہ سوٗرے سٲمن دوٚن وَیتھن روزہٕ پرٛاوُن

یہ ہوٗلی یہ عیٖد ہٕنٛد سٔے سانہٕ زیٖشٕک
رنگن ہٕنٛد خٔشی ہٕنٛد سماں بآو چارُک
سماں: نظارہٕ

یہ ہوٚیچ تیآری، یہ دوہ ریٚچھ بحالی
اَکھ تھٲلَن ورٲن ژٔنٛگ، اَکتھٲکُن قوالی

نوۍ آیہ خانہٕ دٲرہ۔ نوۍ شانہٕ دٲوٲت
دِلن منٛز مسرّت، اَچھن منٛز طراوت
داوت: دعوت

غرض سانہٕ زیٖشک چھُ میرٲث یکسان
بیٚی خوش چھُ اِنسان، یٚتی خوش چھُ اِنسان!

Kashmir Treasures Collection. Digitization by eGangotri

گاشہِ تارکھ

اُسی رٕہنُما تہٕ اُسی گاشہِ تارکھ
رَٹَن ساٲنؠ وَگ یِم یَگہٕ پادِ سپدَن
کرَن یارٕ وی نَتہٕ یہٕ قٲیِم کرَو اُسی
تِمَن آسہِ لَشنُک بَحَر فکرِ توٗرُمُت
نوٚبن مَنزِلَن پٮ۪ٹھ اَسی لول بوٚرمُت

Kashmir Treasures Collection. Digitization by eGangotri

کملا نہرو

زۆنہ گاشن ژٕھیت زٕنم کملایہ منز کنول سرس
مسولہ لاج شبیر۔ مٲجو بیکہ بٹھنو تھوٚ سرس

یتھ سرس ستی سرس گو باگہ یتھ گاشک قلم
بائی چارک، حُبراتک، علمک تہٕ عرفانک قلم

مٲجہ ہند شرہیہ رپۄٹمہ ہوٚت کٔن پوشون رنگین خیال
قودرتن تھوٚو آیتن کملایہ نش جاذب جمال

Kashmir Treasures Collection. Digitization by eGangotri

شبنمن ٹھوٗی پیالہٕ بٔرۍ بٔرۍ تَس حیاتُک کھاسہٕ بٔرۍ

یِم نبکۍ تارکھ ہِرِ پِرٕ لبوٗ تَس ڈلکس بیٹھ زوٗنہٕ جھٕرۍ

زینتِ ہندوستانُک ہِیر وٕنِہ تَس دِیگ لوٗج

علمہٕ والیا! اَز تہٕ اَتھ ناوَس دِوان گرِٹھ دوٗج

ہوٗل گنڈِتھ ژونٹوٗرے پکان گٔے بھارتکۍ یِم پاسبان

"اَسۍ غلامی نش کرِو آزاد، اَسۍ ہندوستان"

اوٕر منصوٗبہٕ بٔرِتھ مکار افرنگی نظام

یوٗرِ یِم ثابت قدم، پرٕنِتھ منزِلَس تھٲکھ دین حرام

اوٕر بیدردی، اَچھِن پٔٹ تنگدلی، ژوٗ تنجوری جیل

یوٗرِ آزادی: گژھنے مقصد وٕلن ہنٛدِ سنگِ میل

Kashmir Treasures Collection. Digitization by eGangotri

سَر فِروشو کٔرِو غوٗلٲمی ہِندی سٔتھا لٔتو بانہٕ سَر
چھیکرَس مُحکم برٕاوَن جُستجوین ڈراو تَر

بہارَچ نوٗش ہوٗر کَملا سوٗرگہٕ الوٚنچ پٔری
ہوٗشہ ہلِس دِیاواں نہٕ گُزراواں جوٲنی ہِندی ؤری

عقلہٕ ٹھٔری تے پَردِیم ساجَن بَنِین دیوار آسی
تَم تَلِن ٹھوٗد کیاژ تَم ٹھٔری باعثِ آزار آسی

وانسہٕ ہِند دٔیرٕ گوٚر اَمی دِلوی نِچھاور آدمَس
پوٗز محبت بٲگرودُن بہارٕ لِس منز یس دِلَس

سوٗن چھُ آخر سوٗن اگر دِلیشَس امیک ساجتھ پوٚن
آیہٕ تن گاشِر بٔٹنی چھے بہارٕ لِس ڈیچہٕ ہوٗر تھوان

Kashmir Treasures Collection. Digitization by eGangotri

ویر دلیشکی دِہ نیرن زرٕ وَنداں دیشس وَتن
دم شمارِی مَنز تہِ تھاوان جذبۂ حُبِ وطن

زلزلک طوفان اَگرِ انقلابک آوِلن
اکھ جواں نیرِ خانہٕ دارس منز دِلس زاناں برن

ورایہ کشمیرن غلامی نش دِیہن آزاد کور
ہیند چین ساجن اندر سیمیک اثر کملاہ بور

نوٹ:- پنڈت جواہرلال جی نہرو پیٹھ آسنہٕ چھ کملا جی ناو سوتہ آسن کاشرِ ے

Kashmir Treasures Collection. Digitization by eGangotri

گاشہِ زٕرٕ

زوٗنہِ گاشُک خابگہ بٔنزرات گٔٹ

نظرِ تَل وو گنیار، لرِ دیتھ سوٗرِ وگ

مُژِ نیٚندرِ یہوان گھرو کھ، اِستادِ پھرلیس

لیفہِ تَل ژامتِ کھوکُت کرٕ کرٕ چنار

راتہِ کٔرلیٚن کرٕتج ۔ "وو وو" نولہِ چلکھ

وا‌ے وو سچھ زاگاں تہ بٔرم بٔرم ہچاکی اچھ

Kashmir Treasures Collection. Digitization by eGangotri

گٹہٕ ژٹان ۔ راتُل کران زن ژھایہٕ گتو

کھوٚٹ فضا ۔ گشواں اوٚنہٕ پوٚکھ ژھانپہٕ لد

کٔلی چھہ کرٕدتھ چھپتر ہیتھ ـــ بیراکہٕ ڈکھو

زٕنڈ چھہ ناپیتھ وچھ ـــ کرِتھ زن ژاٹہٕ کوٚٹھ

لوٗرٕ شاخن بیٹھ نظر ہیٚنڈرتھ بہتھ

سکتہٕ کٔلی تہیرن تہٕ واوچ زٕلو خموش

پرٕیہ پیہ وہرتھ تہٕ دُتھی آس تصرُف

لرزٕ لد دِل چشمہٕ کانبے ہش گہان

دوٗرٕ گیران ہش لوان اکھ گاشہٕ ژٕژ

اوٚبرٕ منزٕی پرگاشہٕ رٕکھ یوٗکن پکان

Kashmir Treasures Collection. Digitization by eGangotri

نظرِ والی کٔڈ نظرِ ژٕلہٕ ییتھ ناو پیوو کاشُرمنش
تِلِ امی ییتھ زگتہٕ سمسارس لگن عزُمس وُتش

گاشہٕ ژٕلہٕ۔ کاشُر اہنسا پرٲدی پرٲوی یُس ژٕنہٕ ٹھوک
پیٚرہٕ کس جذبس پرستش کرنہٕ بایتھ ترٚونٹھ پوک

زوٗنگ مشعل زوٗن نارکھ آفتاب نورکی چہ مر
زانونی دوپ آخری سرچشمہٕ گاشک الیشور

منزلس ییٚتھ گاشہٕ ژٕلہٕ وٲتھ رٕنم بہرِ اَیِن دوان
امنِ عالمُک ییتھ دیان تتھ کاشِرِ ضامن اٲسِن

بٲی چارس پھانچلاوان دینِ دہرم پوزِ نماز
انکہِ مقامس ییتھ بنان یکسان محمود تہٕ ایاز

Kashmir Treasures Collection. Digitization by eGangotri

تارکن ہُنٛد ژرِن ہ الماسو ہُکنش
چھکنہٕ آو ہُوا سنگرن زن زیتنہٕ زول

ساٗقی جوان

قدم قدم یہُنٛد قہر۔ نظر نظر۔ خنجر خنجر
ژھکان یمن تحفرٕ تحفرٕ
یہٕ کہکشاں قمر قمر
یہُنٛد برادٕ سرفراز ۔ جوان ساٗقی بے نیاز

Kashmir Treasures Collection. Digitization by eGangotri

وٕناں زمیٖن تہٕ آسمان ۔ چھہ شیر بھارتکی جوان
یہٕ "جے جوان ۔ جے جوان"
کٔنہ پیشارہٕ شرہ وٕنہہ پکان
عٔسِین، مُرشِدِ تہٕ دِلنواز ۔ جوان ساٲنی بے نیاز

کٔنی چھہ بھارتکی گبر ۔ نڈر جگر، بلند نظر
ہُنٛد یکن تہٕ زلزلہٕ
ہُنٛد ٹکن چھہ وزملہٕ
دلیر، ویر، جانباز ۔ جوان ساٲنی بے نیاز

زمانہٕ ساتہٕ وطنکین ۔ بہوٗدرن چھہ سہہ وٕنان
یمن سہن ۔ یمن سہن
یمن خوشال فوجین
کھساں تہٕ ٹارہٕ جنگ باز ۔ جوان ساٲنی بے نیاز

Kashmir Treasures Collection. Digitization by eGangotri

چھہ ساٛنی کرٛ ہلکھ وطن وطن ۔ وطن چھُہ تن ۔ وطن بدن

چھہ پوشہٕ نی امکی چمن

یمن ہند اچھہ مرد و زن

یہ کرٛ ہلکھ چھہ پزٕ ۔ یہ کرٛ ہلکھ چھہ ناز ۔ جوان ساٛنی بے نیاز

میوٚن کتھ

دپان ریشی وارہٕ ہند اکھہ نند دل مود

اوٚدے چشمو مہران پرِتھ کانہہ اشک رود

ہیشرۂ موٚر منتشر گو تو تہٕ کیٛاہ گو!

لبن شوہرت تہٕ فاضل زندہٕ وجود

Kashmir Treasures Collection. Digitization by eGangotri

میراث

اَزُک دوہ

۲۶ جنوری

پھوٗلی اَنہار
سوٗندَرٕ شیٖر
یِک ڈال رٕخت تہٕ کُنٛہ قدم
اَزُک دوہ بہارٕ تُک باشان اَزُک دوہ
خوشحٲلی سارٕنے کانٛچھان .... اَزُک دوہ

کلن منٛز شوقُک سودا
وجوٗدس مستی ژھاے
اَچھن وزمل زوتان تہٕ تصوٗر برقی ژھال
پکھن منٛز پانٛہ سُند پرواز وُڈو تھوٗد
کھسن آکاشہٕ سیٖود ناوان ... اَزُک دوہ

Kashmir Treasures Collection. Digitization by eGangotri

اَمارَو بُرِی بُرِی
فولاَدی ہِین دِنھ
ہیو نگنی ٹھُر تہٕ گَرِدَن سیٕز
زلوان گیٔ حوصلَن ہٕنٛدی خاب گَرِنٛز رُوس
جنون ، جوش تےَ مژُر دِیادان اَزیک دوہ

ہَمالَس تالہٕ ہیٚچھ
کَرِژھ کورِین لرِ لوٚلہ
زوٗنہ ماجہ اَنٛدی پَکھی تہٕ نبلَس لولہٕ مَنٛز
یَمِن ہیٚچھ نوٚجوانَس سِنٛوبہٕ وانُن !
اَچھن تل رَم ٹھُرِ تھاوان اَزیک دوہ

دِلَن ہٕنٛد سُمُت
پَزرُک گُفتار
سَبزرُک ولو بار تہٕ نارَس گُلزار
رِژر دُسی لابہٕ گو اَزی اَزی ترَقی
سبٹھاہ بٔہتر سَبٹھا رُت زان اَزیک دوہ

Kashmir Treasures Collection. Digitization by eGangotri

دوہ شلیومُت تاپھ
بے سُلاخ موخِتہٕ
زِنتہٕ بیاباں تہٕ ژھاںٹہٕ رۆس اُفق
اُزیکُ دوہ کیمیا امرِت اُزیکُ دوہ
اُزیک دوہ سِنکلہٕ لیٚن باران۔ اُزیکُ دوہ

سفید شینہٕ شنگر
پیٚشن شینشرِ گانٹہٕ
لٹھ زادر ہوی کُٹھ تہٕ پِرییہ زادِ مرگہٕ
گرشٕم۔ گرمی تہٕ شرٛادن پھانپھلاوان
رٕچ تیٖہ وزہلن کاران ... اُزیکُ دوہ

ہتہٕ بُدٕ اظہار
خوشبوٗ طرح
موٗدرٕ ساز تہٕ پُرکیف نغمہٕ
تراشان دل یرادن ہندی چُھ سامان
حیاتی ہُند نۆوے عنوان ... اُزیکُ دوہ

Kashmir Treasures Collection. Digitization by eGangotri

جمہورکی شہکار

گُلشن گُلشن - جنّت جنّت
خوشبوٗن - رُت - خوشحال
اتھ ما گو یژھ کال
ماگن شیٚچھ فٔلی - پوٚنس سوٗنتس
پوشن کر طوٗمار - جمہورکی شہکار!

جنگل جنگل - صحرا صحرا
روپھ - چاندی مالامال
گوہر - جوہر - لال
شیٖنن وَس تل - جوین آرن
سیمائن لیٚج دار - جمہورکی شہکار!

Kashmir Treasures Collection. Digitization by eGangotri

گامس گامس شہرس شہرس
ہلژارن گوژ سال
یکسان یکسان حال
لولن کرِ بِچھ وژ ۔ کرِ بِچھ وژ لولن
بُڑوِنہ کُن تِتھو رفتار ۔ جمہوری شہکار!

آنگن آنگن ۔ بازرِ بازرِ
ولِشک وُژ سنبال
بأی چارس چھِل کھال
آدم آدم ۔ اسہ وُن لسہ وُن
وطنک پوز غمخوار ۔ جمہوری شہکار!

سنگرِ سنگرِ پربت برِبت
فولأدی تھدی بال
نظرن منز یوہی وال
وُسوار ہوکل ۔ آکاشس تام
قایم سیٚدی دِوِ دار ۔ جمہوری شہکار

Kashmir Treasures Collection. Digitization by eGangotri

وَقتس وَقتس یِمبرس سِمبرس
مَنز دِرۍ شوقن ڈال
رَقّاصن تُجۍ ژھال
پاپرِ جائی ۔ خوشحالی وُبت
لوکن سُوورِ رَس تار ۔ جمہورِ کی شہکار!

لمحس لمحس ۔ سانس سانس
نبضکی پائھی سور تال
منصوبن ہند زال
نَم رَوٹ شوقن ۔ وَتھ اُنی جذبن
اَنۍ واتن رِتی کار ۔ جمہورِ کی شہکار!

صُبحن صُبحن ۔ شامن شامن
شُولان تارک مال
موٗرلی ہیتھ گوپال
سانِس وطنس ۔ وطنس سانِس
گُنڈ تو موٗختے ہار ۔ جمہورِ کی شہکار!

Kashmir Treasures Collection. Digitization by eGangotri

کینٛہہ کال گرٛژھتھ

سُلی کوٗر بلبُلو سنٛز شاوٗدی یانٛگ
وُچھِن یِژھو تَن اسی رُت گُلستانٛگ

پھولیتھ ین کوٚہ چمن تَے مرگہ وولَن
شہلی شبنم گُلن وسوانہِ لاگن

وسَن تارکھ چراغاں کرنہ گوشَن
سحر وقتن گُلن پیپھ زینہ زوتن

بہارس بروٚنٹھہ نیرن ناگھ بہاگن
شفق وولَن تہ سنٛگر غازہ لاگن

Kashmir Treasures Collection. Digitization by eGangotri

تٔزرٚ تاپکی تہٕ ہین شیٛہجار ژھاپنی
ہیکن اَتھواس کٔری کٔری زٔرن زٕ بارنی

دِلن منٛز اُلفتچ گنٛگ روز جارٕی
گیوٗن وطنس اکی آوازِ سارٕی

پھولن نوٚی گُل - نوٚی انمانہٕ شولن
گنٛڈِن نِش گُل نوٚن - گنٛڈی بانہٕ ڈولن

بلدِوِنی سٔمیہ وٕوٕنی آتش برن زٔنٛگ
وزن سیتارٕ - دف سنطورِ تہٕ چنٛگ

سنٛگرمالن یوٗن دَق گاش ہادی
ہمالیچ سربلنٛدی راز بادٕی

Kashmir Treasures Collection. Digitization by eGangotri

سَرَن ہشدی دِل کرَن آینہٕ دٲری

وَسَن پارِدی جوٚیَن مَنز کٲری کٲری

خُشی ہیٚشدی چِرچِہ گرِہاوَن دِلچ آتش

وۄہیدَن ہشدی نُوی شہپر کَدَن واتش

کرَن روٗف وٚگنہٕ درٕ گُنڈی گنڈی وَنَن مَنز

کرَن سیم بوزُونی نوٗت واتِنک سَنز

سُمتھ اُسی مَرشہٕ رَسوتے وَٹنہٕ سانے

ژٕنے گرہوی پوشہِ پوٚژا شوژ شانے

Kashmir Treasures Collection. Digitization by eGangotri

سوندر شام

۲۰ دسمبر ۱۹۷۳ء

ڈل گٹھن بیچھ

کھیتن منزی ہنز - وڈرن ہنز ہنز
ژھاین ہنٛدی قد زیٹھ
زن پھریس لر دِتھ بیٹھ
ووہ لوسس پاتھلی - انٛدہ ہیتھ گٹی گے
وونی سورے ابہام - سوندر سوندر شام

کوہن ہیٹھ پیٹھی - بالن انٛدی پکھی
آلیس تانن شین
شینس موکھ رنگین
شفقن ہنٛدی پھٹی - شولان ووہ شلان
پورٕ بنی کنہ سوون عام - سوندر سوندر شام

Kashmir Treasures Collection. Digitization by eGangotri

تاپکی اَنْدْ گَے ۔ اوٚبرِس لارِتھ
وُہی لَدْ زوٚنگ ناپان
کھوٚٹ رُوِچھ ہیوٚ اسمان
ہُہتھ کُن چھکرِتھ ۔ ہیتھ کُن چھکِتھ
کاہِری تیوٚ تگی خام ۔ یسوٚندرِ سوٚندرِ شام

پرِبت لاگِتھ ۔ اوٚبرِچ زادرِ
تَن مَن وِشاوان
کَنْز پِل زَن انسان
بادَم وارِن ۔ بامَن کھٹسی گَے
شِتلین ہیمِز نام ۔ یسوٚندر سوٚندر شام

بے کَس گمرٕ ۔ ہُتھی پھِر زرِ ہِش
کرِہو نس پیٹھی بیران
زرِ لِغی ہکی تاران
سنگرِ مالَن ۔ دامِنی دامِنی
لاران بے آرام یسوٚندر سوٚندرِ شام

تیشت الیو بیتھی شینکی ہوکل
رایل ولنگی ژراآلی
اسمانس کمی لگھالی؟
نبیر سم یوٚد وے ۔ کانہہ دلو ژرژران
تس بیتھ ژراوان بام ۔ سوندر سوندر شام

یونہ بیتھی ووتھ سائے باناہ
زان اوبرس گُھر ہائے
ترلتھ کرونی ژھاے
کاون چھگ لجہ چھک لجہ کاون!
کمی تام کور لیا تام سوندر سوندر شام

سروس، گرمس شینس تابس
ووشونی رمم تانان
تانتھ رل سپدان
وق سرداوان ۔ نب ہندراوان
کٹھکوش وہران ژرام سوندر سوندر شام

Kashmir Treasures Collection. Digitization by eGangotri

گاہکی کاگٹھ ـ تر سان ژیہان
کھٹی ٹشیک ناپُرسان
ہیر گنہ گوب اسمان
أتھی منز ولسُند ـ ھو ھو ھو
کاون کیُت ثرسام ـ سو ٹکر سو ندر شام

لھیتن لارن ـ کھین جین ژٹھارن
ژرتا منتھ عارن
نفسکی مشکل زان
کمی دیُت جانا وارن ـــــ آلو!
آلین کُن لج لام ـ سو ندر سو ثار شام

کمی لیو سیاری ـ کھہ ثھوی و آیتھ
سو ثنلس بیتھ ہین واج
أخہ بھینڈی رچ
البا ثین رچ ـ وا نڈن پھر ملچھ ہیو
دوران گامس تام ـ سو ٹکر سو ندر شام

Kashmir Treasures Collection. Digitization by eGangotri

اُتھی ہنٛز گاش - سوٗنٛدر آشر
پھیرِتھ کھیوٗل ہیتھ بال
ہُنٛز کیٛنٛز لرِتھ دۄشال
"پیٛاں پیٛاں ہیٛاں ہیٛاں" - پیٛاں پیٛاں ہیٛاں ہیٛاں"
نیرِکھ جب یاد آم - سوٗنٛدرسوٗنٛدر شام

بُڈ طموج نالان - کوٗ گراہ نِ ہیم
زازُل زھوٗٹ - کُٹھ دار
اُسیم بختاوار
سیٛنٛدیا وقتن یِیٛھی موٗر ترۄوُس
تَس خانس لیلام - سوٗنٛدرسوٗنٛدر شام

گاشُس منٛز گوٗٹ - گوٗٹ گاشس منٛز
گاہے اکھ سپدان
آخر بیوٗن نیران
شامِچ لال دید - وانٛکھ منٛزران
راتِلو اوٗن یاگام - سوٗنٛدرسوٗنٛدر شام

Kashmir Treasures Collection. Digitization by eGangotri

گُٹ کوٚر ٹھوٚرہ ہوٚ۔ انسٲنی نظرن
گوٚٹ سمیک ولوہار
اوٚنٛد لوٚکھ ناہموار
دَم پھُٹ گاشَن۔ بے شونکھ ژھیپھ وٕز
زٕنمک پی انجام یِسوٚنٛدر سوٚنٛدرہ شام

ویدن ہُنٛد حد۔ حد ویدن ہُنٛد
دوٚرکی پرتو تہٕ انٛڈ
دوٚپھے یم حد مانٛڈ
گاشَس کھُژر مُژ۔ دُہوٚلد ژھانپھ
وُچھوٚنی اچھ ناکام یِسوٚنٛدر سوٚنٛدر شام

کینٛہہ کال گُژھی تھٕہے شینٛکی تھوٚسی پٕہن
لیکن شینٛس ہار
ہارِ ژوٚرُ وسوار ماہِ ہار
سمیچ رٕو ریت۔ پیٹھ چھا روزان
پھُلۍ پھیٚلی ہین باوام یِسوٚنٛدر سوٚنٛدرہ شام

Kashmir Treasures Collection. Digitization by eGangotri

جگمگ جگمگ کرِ وُنی تارکھ

باوان شیٚنۍ پکۍ راز

ہیوٚرکُن کرِ پرواز

مُنزل ڈیشکھ - اَچھی ٹینشن منز

اَن زانَن دِلکھ پام سوٚندر سوٚندر شام

راوان راوان - کوتاہ روُوس

نیچر راوَن ہیٚاے

فطرت بے پرواے

صُبحکۍ شامکۍ - نیاے چھم وو تلان

فاضِل! اَتھ ہیو سام

سوٚندر سوٚندر شام

Kashmir Treasures Collection. Digitization by eGangotri

میراث

گانٹہٕ بیر

یاتہٕ لائنک، یاتہٕ مٔلنی گو ایرپھیر
اوٚ بہٕ پیٚنٛھی گُھر ٹمک لوگس ٹٕج گانٹہٕ بیر

سَرَفہٕ لٔٹ رٔنگیں وَشَن قوسِ قزح
یَتھ زٔمینس نٔتھ نبَس لٔج ڈورِ ہیر

کانٛہہ پَتنگ یُس اوٚری گو شٔنیاہ بنیو
یوٗزی یتھ گو ٹکرٕ کاغذ۔ ڈورِ ڈیر

گانٹہٕ بیر بَن شٔینہک اَلمہٕ خُبر بَنکھ
واو بَن۔ طوفان بَن ۔ بُتراتھ گیر

Kashmir Treasures Collection. Digitization by eGangotri

آسمانَس منزٕ ٹُکہٕ زوٗن چھا کانٛہہ شُمار!
پانٕہ ووتھ! ژھانڈٕ وُنتھ گو پٕہ ژیر

آشیرو یوٗد ژٕنیٖو تھکنچ ترٲےہش
ہیوٗر کھسُن جاری ژٕ تھوٗ پرواز ژیر

کٲیناتس منزٕ تھزرن گرنٛد لوٗن
پانٕہ! کیٚنٛژن سنگرن پیٹھ گژھہٕ سیر

ڈوٗرِ لانٛکھم ژھٹھ۔ زبانٕہ چ چھا فکرٕ!
کہکشانن پیٹھ ژرتھ نوو اول پیر

حدیمس لوٗگ فاصلا! محدود گو
سُدبُدی ہندی حلقہٕ پھٹراو دوٗرنیر

Kashmir Treasures Collection. Digitization by eGangotri

۲۶ جنوری

زمین، آسمان اَز مُنوّر[1] مُنوّر !

چھ طورُک تجلّا[2] یہ سنگرھ سنگر

چھ لولُس ندائی محبت چھ ارزان

چھ عاشق وپان اَز یہ دلبرھ دلبر

نشاطن سومبرِتھ چھ تسلیم زمرُد

چمن چھا چمن اَز یہ دفترھ دفتر

کُنی شرابہ میکش[3] وَنان ساقیس[4] کُن

اَگی نظر ہنز یہ ساغرھ ساغر

۱۔ مُنوّر: نورانی ۲۔ تجلا: چمک ۳۔ میکش: شرابی ۴۔ ساقی: چاون ولی

Kashmir Treasures Collection. Digitization by eGangotri

۱۵ اگست
مُبارک

لالہ کرِ سۂ گوشَن۔ پوشَن چھُ اَز مُبارک
سَروٕ سَمَن چھِ توشَن
پوشَن چھُ اَز مُبارک

—..—

پوشَن قسم چھِ بیوٚن بیوٚن۔ حاصِل مگر کُنے دِل
پھُلِہنۍ چھِ وَن تہٕ گُلشَن
پوشَن چھُ اَز مُبارک

—..—

نرگس چھِ بانبرِ ہمِشر۔ لولُک شراب پھرِ پھرِ
اَچھ کھاسۍ برٕ گلالن
پوشَن چھُ اَز مُبارک

Kashmir Treasures Collection. Digitization by eGangotri

بلبلہ چھا کینہہ

ساغرٕ بَرتھ شرابکی۔ ساقی چھُہ پانہٕ سرمس
ھَل مِن مزیدُ ولان
پوشَن چھُہ اَز مُبارک

زَن سنگرن اندر روز۔ گوپالہ بنٕز مۄرلے
زن نزٕنہ لوٗگ زٕندن وَن
پوشَن چھُہ اَز مُبارک

شولان کُنی ہُیہ اَز۔ دیر و حرم منس منز
انسانہ اتھ ذرا بَن
پوشَن چھُہ اَز مُبارک

فاضل قدم تُلو اُسی۔ رفتار روزِ یکسان
منزِل سلام نیرن
پوشَن چھُہ اَز مُبارک

Kashmir Treasures Collection. Digitization by eGangotri

پیٚتراوِہ کوٚتہٕ حُسنہٕ کرِتھ سِتم دٔپہٕ دٔپہٕ
دِل مہنۍ بانتھ یادٕ کرِتھ صنم دٔپہٕ دٔپہٕ

عاشق چھُ زانتھ عارِ منزٕ دِل تہٕ زبان ہوٚن
بدلوو اُتھی پیچھٕ لولہٕ نتھوٚ دم دٔپہٕ دٔپہٕ

اکھ کعبہ۔ اکھ بتخانہٕ دِلس تُہ وپنہٕ اُزیک نام
نوٚو نوٚو بناوِ میانہٕ نتھ حرم دٔپہٕ دٔپہٕ

میخانہٕ شوٚپرم ترٕ لیشہٕ بدل، گوس جوان گوس
ہاں توبہ کرِ نکو کھیٚنی منے سیٹھا قسم دٔپہٕ دٔپہٕ

زانتھ تہٕ ماانتھ توتہٕ کرِتھ شکتہٕ شُبہٕ مینی
غارن ترٕ میانے رشکہٕ کرِتھ گرم دٔپہٕ دٔپہٕ

—·—

Kashmir Treasures Collection. Digitization by eGangotri

غزل

اگر ساقی چھُھ دِم پیالہ پیہم !
ژرےٚ چھےُ روشن میٚے کاتٛراہ تشنگی چھُم !
پٔژرن پیارن تہِ گاسے ناوِ ولان
پھِران گرٛژھ۔ ماکران گرٛژھ ہور نک غم !

Kashmir Treasures Collection. Digitization by eGangotri

اللہ

ژٕنۍ چھے چشمن اندر میخانہٕ ساقی !
ہگر ٹاسُر مٔنۍ چھُم مَس آبانہٕ ساقی !

مٔنۍ دِم وُسعت سینہٕ دِم کھول گَژھِم
گَرُم ساگر نَوِی انمانہٕ ساقی !

پَنُن زانِتھ الستُک پیالہٕ دِیُتھم
نہٕ چھُس چونۍ ہگر مستانہٕ ساقی !

لوکُٹ اوسُس نہٕ زاہِد ناد اوسُم
دٕہہ چھُس رِندن اندرٕ بےٚ شانہٕ ساقی !

Kashmir Treasures Collection. Digitization by eGangotri

اَزیُگ تام بازِ ماژُج لولہٕ ؤالِس
کوٗرُم سودا اَمی وٕکانہٕ ساقی !

بہٕ اوُسس نازٕ رٕے بٔرۄٚنہہ نازٕنٕ خریدار
مےٚ چھاوٕ نی زوِدی متحم خانہٕ ساقی !

اَڈبن چھکھ باگران زوٗ ہس اَڈبن کم
ژٕرے ماچھی کھوٗڈی ہنی پیرِملنہ ساقی !

اَمی ہٮ۪ندک بۄدُم یان پیوند
دُران چھا بُلی متین منٛزرانہٕ ساقی !

یُوان رٕوُس یُوان روژے بہٕ فاضِل
مےٚ اَتھ کُن کَل ۔ نہ یُوٗن مانہٕ ساقی

—— • ——

Kashmir Treasures Collection. Digitization by eGangotri

اَز مےٚ پیٚھٹۍ گوٚ پۆن جانانہٕ تَے
نَظرِ نَظرے زَن اُبرِن پیمانہٕ تَے

زاہدَس رنٛگیٖن حجابَس نَش بہتھ!
دِل لِوان چھُس وولَسنَس رِندانہٕ تَے

ساقیَن دِیُتنَم شَراباہ ژھاٹھ وَتھ
اَتھ شَرابَس کیُت تہٕ دِیُتنَم بانہٕ تَے

دِلبرا! آیسے ژٕرِ بَس ہیشانی شُرتھ
ہاے قسمت! ووٚنی ژٕرِ ناچھے دانہٕ تَے

مَرگہٕ اَدم شہلاو، ساتھہٕ گوشَس تھَو
وُنی پِرُن ہیوت فاضلن اَفسانہٕ تَے

Kashmir Treasures Collection. Digitization by eGangotri

کُمی سُنا کوٗر ہیوٗن دِل سَرشار تے
سُے مئے ساقی چھُم تہٕ سُے چھُم یار تے

پوٗنپریا! چھے نا حقیقت آشکار
ییٚتھ وَنان چھُکھ نوٗر سُے چھے نار تے

بارہا وۄنیتھم یِمے، لیکن نہٕ آکھ
پیٖ تہٕ ارمانن کرُن گو مار تے

زیٖنہٕ زیٖنہٕ تھاوِکھ نہٕ کَل عاشق بنیٖ
تم گیٚنڈان گئے اُلفتس منٛز زار تے

فاضلا! پیٚرتھ سمیہ بانگ رٕیت روز
گُل کنڈٕ بن تے گنڈِ گُلن غمخار تے

Kashmir Treasures Collection. Digitization by eGangotri

چشمہ چھے ساغرز بُرِ بُرِ سورگہ آلو

چاوتے داہہ پید وم تے روز کاٹلی

نوبہارکہ رنگ تہٕ نوروزکہ وٹن

لولہٕ والیو سوزہ منی چھی یم سوٲلو

یام ڈیشکھ ــ وزملن تلواس گو

چھے بسہٕ چشمن کنزلہ دار سورمہٕ چالی

میون اونر آس چھ تس منی کیت دبالی

گوم یا منتھ در ــ لوان چھکھ تالی زالی

Kashmir Treasures Collection. Digitization by eGangotri

مارٕنکھ یا سوٗر کرٕنکھ ۔ زالٕنکھ

وُچھتھ زٕنٛہہ ما اُف کرٕن پٔزۍ لولہٕ والی

موت گو روٗحس تہٕ جسمس منٛز فراق

اَتھ فراقس منٛز ڈٕولان کُمہ غمانہٕ ہالی

لوٗٹھ تہٕ نظرٕ دوٗر گو ۔ کیٛاہ لاگہٕ بوٗٹھ

واوٕ طوٗفانن کرٕم ناوِے ڈُباٰلی

آسمانٕ ذرٕ بلیٚماہ ۔ جوٗہر آہ !

کوٚہ چھ کوٚہ سوٗدرن تہٕ وٲتنس زٕتی میٚنہٕ زٲلی

عام کتھ ۔ حاکم تہٕ زیٚنٛت داتہٕ گو

روزِ کتھ لوٗدِۍ یہ فاضل نیرٕ خالی

Kashmir Treasures Collection. Digitization by eGangotri

بیٚمِس گوٗمُت کُنے نوٗرَس تہٕ نارَس

وَنان دِلوانہٕ چھی لکھ۔ تَس بِچارَس

چَوان بے وایہ کھٹٕ کھٹٕ اُزِچھ زاہد

خطا چھا ساقیس۔ تَس یا بہارَس

مَرِن والیو! کَرِو کیا قبرِ بیٹھ نُول

چھ آخِر دَم سوٗتان شمعے مزارَس

دِوان شوقے عشاقی لولہِ والین

کھسان چھا کانہہ پیٹھے منصوٗرہ وارَس

چھ حُسنک عالمے دِلکش نظارا

چھ فاضل پانہٕ عاشق اَتھ نظارَس

Kashmir Treasures Collection. Digitization by eGangotri

ساقیا! پیلۍ میانہٕ توبکی ٹُکر میخانس اَندَر
مُنتشر گٔے کینہہ تہٕ کینہہ بِچھِٹ عیبن پیمانس اَندَر

صباحیا! رادس تہٕ ہونزس منز ژٕرِ اوسے کیہ پلشر
جنتہٕ جنتے واتسہ لودتھٔش - لور تھس آنس اَندَر

بالنشین دو پلتھم تہٕ گور تھم لاوبالا! کوچہ پھیر
بے دخل گور تھٔش مگر سورے تھووتھ پانس اَندَر

بے خُدی منز تارِ کن ہیند زنگ چھُم باسان زِیتہٕ زول
عید چھا! دیوآلی چھا بیا کھے اسمانس اَندَر

عُمرِ اَند تام تھ خسارک مال کینہہ کینہہ گاٹہٕ ہیوم
فاضلا! تس گیت نشہ رودُم کہیں وانس اَندَر

Kashmir Treasures Collection. Digitization by eGangotri

پیوٚنٛت

پیوٚنٛت وَنتَس دَرٕ وَنتَس یا اَٹھم
لفظہٕ پھیرِن مَطلبَس کینٛہہ گوٚرٕ نہٕ کَم
دٲنسہٕ پینٛتِن چھہ آفٕ دِتھ وٚون ہماقلن
پیوٚنٛت چھا پیوٚنٛتے پہٕ سرعیس کھارتم

Kashmir Treasures Collection. Digitization by eGangotri

میراث

پی ہیٚے زلو نم - تی ہیٚے ہورم پیوٚنت پیوٚنت
چھٔلہٕ وٲلس کُن تہٕ تورم پیوٚنت پیوٚنت

وٚر دٕشم گیٛانس تہٕ یورم خام پیٚے
وِچھ اوٚرے البسم تہٕ زورم پیوٚنت پیوٚنت

تھٲج لاجم شولہٕ ونی تھٲ آدم منٚن
اُتھی دہان گو پٔران کورم پیوٚنت پیوٚنت

یتھ شرٕیرس کیمیا اوسم کرٕن
دِل کورم سیماب مورم پیوٚنت پیوٚنت

اکھ گراہ اوسا بساون فاصلا!
ییٚتھی گرس کیت کیاز سورم پیوٚنت پیوٚنت

Kashmir Treasures Collection. Digitization by eGangotri

لولہ نارِ ے عقلہٕ زٲلان پیوٚنٹ پیوٚنٹ

سوٚرٕ کرِ کرِ شکلہٕ ڈٲلان پیوٚنٹ پیوٚنٹ

موت سوٚنتس سوٚت زِندگی ہُنر گانٹھ بیر

ڈوٗرٕ ورِ ورِ اوٗرِ کھٲلان پیوٚنٹ پیوٚنٹ

یادٕ ونس منز تاپ گرشہٕ مک ہوش ہیس

نادِ سَن ہُنْد شین گٲلان پیوٚنٹ پیوٚنٹ

پوٚت نیٖن اچھ ٹینٹھہٕ منز داناں گُٹیل

ژٲپلن ٹھُلی ٹھُلی چھُ والان پیوٚنٹ پیوٚنٹ

وُچھتہٕ فاضِل اوٚش تہٕ ووشِ ترٲوان مگر

مُشکِلک غم تو تہٕ ژٲلان پیوٚنٹ پیوٚنٹ

———

Kashmir Treasures Collection. Digitization by eGangotri

اَوَل زٕ رولُم لولہٕ نارَن پیوٚنتھ پیوٚنت

سوٚر چھکرُم زاوٕ کارَن پیوٚنت پیوٚنت

ژھوکھ تہٕ آسِم ۔ گدٕ تہٕ آسِم بے شُمار

ہے اہگر از دوٚدمارَن پیوٚنت پیوٚنت

شوٚریر دِل اوسُس تِمی کورُنَم اَلاو

گاشہٕ رووُم شَب بیدارَن پیوٚنت پیوٚنت

ییٚن گُڈنَم ۔ تاو دِتُنَم تمبر دار

ییرِ نہٕ بلبلہٕ دوگنُم ہے کھارَن پیوٚنت پیوٚنت

ہاتفَن دِژ کریکھ زٕ فاضل اچھے ژٔٹکھ

... کوہٕ طوٗرُک شعلہٕ شارَن پیوٚنت پیوٚنت

ؔشعرِن

Kashmir Treasures Collection. Digitization by eGangotri

غَم سوگوٗتس، اِضطرابس پیوٚنت پیوٚنت
پھُٹہٕ ہتس اَندیشہٕ- آبس پیوٚنت پیوٚنت

زاہدا! ییتھ کرٕہ متس ییتھ چھکھ وُداسی
نیٚتھ کیچ رِندس شرابس پیوٚنت پیوٚنت

ییتھ گوہ کرٕہ کرٕہ پشیمانی حشر
تیٚتھ حشر ظاہر ثوابس پیوٚنت پیوٚنت

اَلعطش! ماکرہ۔ دِلُک صحرا تتی
پاپہٕ سے گدری سرابس پیوٚنت پیوٚنت

یژھ لطافت اِنتظارس فاصلا!
وَصلکس پرآنس شرابس پیوٚنت پیوٚنت

Kashmir Treasures Collection. Digitization by eGangotri

کوہِ طورُک جَلوٕ پرٛووُم پیٛوٚنٛت پیٛوٚنٛت
موسیٰ ہَس تام کَرِ بووُم پیٛوٚنٛت پیٛوٚنٛت

لَن ترٛانی شُرپِٕنہٕ زانہٕ میٛانِس دِلَس
عرشہٕ نالَس چاک دِلووُم پیٛوٚنٛت پیٛوٚنٛت

تَھہٕ تٕھٕنِم سوٚدرَس اما ساحِل لوٚبُم
یِمؠ ستارَن گاش ہووُم: پیٛوٚنٛت پیٛوٚنٛت

دِل چھِیوٚلُم ۔ ہوٚنجُم ۔ پتو گرہَس کلاے
پھٹہِ ہیتِس تَل واٹھ چھووُم پیٛوٚنٛت پیٛوٚنٛت

واٗنسہِ ہنز اوسُم میٚلِس تمؠ سُندٕ خیال
فاضلا! روحَس رَلووُم پیٛوٚنٛت پیٛوٚنٛت

———

Kashmir Treasures Collection. Digitization by eGangotri

پیوٚنت پیٚنتس منٛز بسأوِتھ پیوٚنت گو

پیوٚنت سوٚرِتھ، توٚتہ ترأوِتھ پیوٚنت گو

لولہٕ رٕسی اُمی برُبجَن سپٔکھ ترأونم

دِل تہٕ شُل منٛز تاوِ تأوِتھ پیوٚنت گو

آب وخاکس نارٕ و بادس منٛز شرُل

ہم عناصر باگرأوِتھ پیوٚنت گو

پوشہٕ لُٹ اَکھ پیوٚنت منصورس ہکر

اُلفتس منٛز میٚژ بنأوِتھ پیوٚنت گو

فاضلا پیوٚنتے بناوان سنگرٕ

پیوٚنت بالَن ترِیشہٕ پأوِتھ پیوٚنت گو

Kashmir Treasures Collection. Digitization by eGangotri

حُسنا! اَز تہٕ ہاوِتھ خود پسنٛدی
مےٚ زون اَتھ مَنٛز تہٕ چھم اقبالمنٛدی

جِگر کیٛاہ گو تہٕ دِل کیٛاہ، جان کیٛاہ گو
ژٕ ووچھتھے میٚلی اَچھن ہنٛدی لال وٕندی

رٕقیب رُودُم پتے۔ ہر سلتہٕ، لیکن
مےٚ دِتی تھم کَم مُلاقات ہَم تہٕ اَنٛدی

وُٹھن میچھر۔ کَتھن شیکہٕ فقط ژٕ نیٚتی
موُدُر یارہ! چھُہم ژٕ بے یار قندی

مےٚ اوسُم فاصلا! کوتاہ وَنُن کیٛت
مگر کرٕ قافیو جذبات بنٛدی

Kashmir Treasures Collection. Digitization by eGangotri

چھ لولک لچھ ورہی معشوقہ سُنْد پچھ
کرُن ما عاشقس اَتھ واتہ پچھ پچھ

شراب یس آسہ ساری واذی کاسان
لگیا دُنی تس مریضس تھوبلیچ وچھ

یہ گو عابد ۔ یہ گو زاہد یہ واعظ
یہ چھا یتھ عالمس منز عاشقے یچھ

عزازیل واعظس ما پوش سخنن
میٔے اوْ نمرت بار یا تس منز اَتھس کچھ

اکھا چھا لولہ دُوْرت یس نہ گدریوہ
یہ فاضل ہاوِ کس کس واذی لد وچھ

— · —

Kashmir Treasures Collection. Digitization by eGangotri

بہٕ اوسس فقیرکس اکی سے جندس منز
زوٕے ووندس میٔے کیاہ اوسم چندس منز

وٹھن پیپھ ہیوسٹھ دیتمس۔ زیوٹھ دیتمس
میٔے نا لوگ لذتھے تلیتھ زہہ قندس منز

کرٕاں سویہ چھہ پانے اکھ کرن وول
فقط تھوون بہانہ اکھ بندس منز

اڈین گیے تے، اڈین پھلی تے اڈین پھسی
میٔے تشیہلاوی لولہٕ نارکی تتی وندس منز

ونن چھم نوو غزل، فاضل! ونن چھم
یہ کل زوزم موذر دگ ہش دندس منز

Kashmir Treasures Collection. Digitization by eGangotri

ژیٹھان زاہد زہد تقوا کاچہ وٹھوستی
پچاوان ساقی مے چھہ رندس آبہ مٹھوستی

اکھ تاپہ وۄدۄمُت تریشہ دۄدۄمت تریش گاران تریش!
بیاکھ ہہ چھلان بتھہ صبح وشامن رۄد ترٹھوستی

اکھ شیر صۄرتھ اۄرۍ واتان، بۄرۍ والان زۄن
بیاکھ چھہ کریٹھان، پان ہاران ہتھہ شیچھر ٹھوستی

اکھ کامہ کارہ کوہ تہ سنگر مالہ تھوان تل
بیاکھ کاہلا اکھ تنگ چھہ سخ پیچو تہ ژھر ٹھوستی

اکھ از تہ لاگان خونِ عاشق ماتزہ ژمن پیٹھ
بیاکھ فاضلا! وچھ گیر گومت از تہ ہٹھوستی

Kashmir Treasures Collection. Digitization by eGangotri

کلس پیٹھ بلبلن تھوو اول پیرتھ
مگر زونن نہ وزمل اتھ چھ گیرتھ

سہ واتھم ہوخی سہ واتھم ازی سہ واتھم
گرزھان چھم پی وناں دوہ راتھ نیرتھ

وناں باغس اندر مسول گلابس
لبو کیشاہ بلبلس داہمانہ پھیرتھ

نظر والاں چھ زٹھ کھری دار زلفن
ژہ ماتھو نظر والبن ژھایہ شیرتھ

یمن منز چھکھ وچھان ٹلی مارہ گاہے
لوان چھا فاضلس تمہ ساتھ پھیرتھ

Kashmir Treasures Collection. Digitization by eGangotri

سَرکہِ پیٹھ سوداگرَس ترٛیٚشہِ پٕل چھُہ پاو
چھوٚن کِنَن وٲلِس تہٕ پٮ۪تَن واوِ ناو

ژُر چھُہ ہاٲلِس ماجہِ ہُنٛد لختِ جگرَ
زلِنہِ کیٛشاہ اَولادِ سِنٛزِ دگ لَیِنہٕ زاو

لوٚد ترٛیٚے ھاصِل چھُے بَرَس ما خاش کرَ
زانہٕ ونی یم ہم کرَان چھا ٹاو ٹاو

ساقیا! روزی ہینا ہمسوس ہیوٚن!
چاو میخانَے مٮ۪ے ستی ما راوِ راو

زنٛدگی ناوَہ ہے مگر دیسا نہٕ کیٛہہ
فاصلا! گاہے پھٹان آخر چھُہ ناو!

Kashmir Treasures Collection. Digitization by eGangotri

میٚے ظوٗن گوٚ خبر آسہٕ ما سوٗر گاشِر
نظر چھا نظر شعلہٕ طوٗر گاشِر

زمانٕچ نٕہج از تہٕ ما بے مروّت!
سُہ یوٗد لبو ماجہ ہش کوٗر گاشِر

"ہلہ سے ما گنٹرُم" وانہٕ کتھ پیٹھ بہ مانٕ!
ژٕ نے وچھتھے نظر آسہٕ مجبوٗر گاشِر

سُہ لوٗلچ حرارتھ! سُہ حُسنٕچ نزاکتھ!
شمس پوٗر گاشِر ـ میٚے بر پوٗر گاشِر

زمینچ سُہ موصوم ہش گر اللّٰہ کُو سرہٕ!
ژٕ وچھہ فاضلا! از چھہ زن حوٗر گاشِر

—•—

Kashmir Treasures Collection. Digitization by eGangotri

لولہٕ والِبن زِندگی نوٗرانہٕ تے

نارٕ ۆدی کیٛہہ تم چھہٕ کیٛنہہ پرٕوانہٕ تے

اَکھ نزاکتھ ۔ اَکھ تبسُّم ۔ اَکھ اَدا

دِلبرن آسانٛ ہیٚتھی سامانہٕ تے

دامنس پٕرکانٛلِ ۔ نالَس چاک دِتھ

اَز نوِی اَنمانہٕ پکی مَستانہٕ تے

ساقیا! امیٚنٛتۍ رُم تہٕ لَبس چھُنےٚ پھِران

چھوٚوکھس مے لولکے میٚخانہٕ تے

وِزملو دُرہٕ گُنڈی ستارٕو زوَل کیٛر

فاضِلا! پوٚت ژوٗ نہٕ گوٚو تمی شانہٕ تے

Kashmir Treasures Collection. Digitization by eGangotri

ڈرایہ پیر تھ آفتھاہ! کاژاہ شکیل
لولہ والبن چھاغلا صی ہنز سبیل

ناز لوئگ عشقس تہ زونگ یو عاشقس
کیاہ یمن ژھیور تھ ہیکیا سہ رود نیل!

نار نمرودس بناون والی کتی
نار یم گلشن کرن تم کینہہ خلیل

مانہ ہون زاہد مگر چھ مانہ ہون
آسہ یوو اوش نابہ نے زہ ہیچ دلیل

فاضلا! سو خن اندر اسرار چھی
سکتہ دار اشعار کم مبہم قلیل

قطعہ

میون آسُن قُلزُمک گرِداب تَے

اَتھ اَندرَ کُمَ کُمَ طُوفان غرقِ آب تَے

ساعلِس پیٹھ ڈیشِہ لُیس تَس چھا خبر!

اَتھ ژٔکِس تَل آسمان بے تاب تَے

Kashmir Treasures Collection. Digitization by eGangotri

میراث

کلیمآ ژٕرئ بٔرو نیٖٹھے منٛے دِل طوٗر سپدُم
تجلاّ وٕنُن وچھ منٛے ہا سوٗر سپدُم

یہ شوقُک ترٛزٕ چھا دٕپے گاشراوان
سراپا سراپا جگر نوٗر سپدُم

حجابٕچ رلوا بتھ تٕرئ تسلیم سا ازٕ
ژٕرئ کُن اُچھ دو ژھم جذبہ مجبوٗر سپدُم

منٛے دیت سینہٕ نوٗرس منٛے دیت سینہٕ نارس
بہٕ پروانہٕ گوٗر تھس۔ کھوچہٕ دوٗر سپدُم

یہ کرٕژھ قسمتن یاورٕی کرٕ منٛے فاضل
کلا ماہ شمس رو برو پوٗر سپدُم

Kashmir Treasures Collection. Digitization by eGangotri

حُسینا ژٕ چھکھ نُنی بشارت بشارت
سراپا تقدُّس سراپا نزاکت

خرامان خرامان قدم تُل قدم تُل
قیامت پیٚیے عاشقن کر قیامت

ژٕ وچھ سیوٚد ہنہٕ ورٕملن تام غش پیٚیہٕ
وندے ناپٕمن ہرنہٕ چشمن بصارت

فقط اکھ تصوٗر ۔ دِوان چھانہٕ حُسنُک
دِلس شادمانی تہٕ دیدن طراوت

اگر از تہٕ فاضل گہے یاد کرہن
یُہے اکھ عنایت چھ کاژہ عنایت!

Kashmir Treasures Collection. Digitization by eGangotri

کُلیمؑ زانہا کوہِ طوٗرچ نزاکت
مگر زانہا ماسہ نوٗرچ نزاکت

یہ گو شولہ طوٗرک کُنن تل زیٚنے یوٗگے
چھہ اُلران دِلن چانہ دوٗرچ نزاکت

لباں چھا دوہی ابنِ مریمؑ زہانس
یہ سے زانہ انسانی شوٗرچ نزاکت

کران صوٗرتس حُسنِ تقویم کوتاہ!
تمس نش تھوان ہوٗل شعوٗرچ نزاکت

شریچ حقیقت یزرھنی فاضلس گرٹھہ
یہ کأفیچ نزاکت سروٗچ نزاکت

———

Kashmir Treasures Collection. Digitization by eGangotri

خدایس میٚنٛز آس نامحرٕمی ما !

خبر چھیم زٕ آسِم منس من ہٕمی ما !

لوٚگُم ـ اوس تسلیم تُہنٛدِ رضایس

ووُنہ رُدوم ! اَتھ کوٚر میٚنٛز شادِی غٔمی ما !

نقابس تلے روٗد گاہے حجابس

چھِہ میانین اُچھن وُسعتس منٛز کٔمی ما !

پریشان پریشان ہراسان ہراسان

یٕہ زیبان زِ کل ڈاجمِز چھم تٔمی ما !

کرِتھ فاضلس نِھقہ بے التفاتی

خبر میانی دشمن تِمٕے اندٕ ییٚچ سٔمی ما !

Kashmir Treasures Collection. Digitization by eGangotri

لولہٕ وٲلِس لولہٕ پھیُٹ شُہجار ہیوٚ

ہَے ! ہیٚے لولَس تازٕ شبنَم نار ہیوٚ

لولہٕ وٲلِس نِش ثُریّا چیٚنز کیٚشاہ

ہَے ! ہیٚے لولَس ہیرِ لوٚوٕ تام وار ہیوٚ

لولہٕ وٲلِس پیٚار اُلفت زِندگی

ہَے ! ہیٚے لولَس کیُت مُشکِل کار ہیوٚ

لولہٕ وٲلِس رُت سوخَن پٔرنہٕ کَنہٕ سخَن

ہَے ! ہیٚے لولَس چھُے بہٕ باسان عار ہیوٚ

لولہٕ وٲلِس دِل، دِلَس ہَتر آگہی

ہَے ! ہیٚے لولَس دِل نَکھَن بیٚکھ بار ہیوٚ

———

Kashmir Treasures Collection. Digitization by eGangotri

اَز قیامت ہیو ہے گُزرِلوو ساتسات
زآنِ کارَن اَکی ہے لوگ بےاِلتفات

اَکھ چھُھ کرِشان ہیا کھ تَس سِتیٖ ہمکنار
لولہٕ دالین کِتیٖ یِمے گےٚ وآرِدات

بُلبُلو آسو آلی ییٚرتھ تھاوِتھ
وِزِہلوَ کرِو پادٕ نوٚو نوٚو مُشکِلات

عُمرِ پتیٚ یُس زوٗنہٕ سِتیٖ وآصِل یُدُ
تَس چھُ باسان زَن تَلکھ پیٹھ کایِنات

فاضِلا! گاشِچ گیٚج صوٗرتھ چھ ہیوٚن
دوہ چھُ آخر دوہ اَما پوٚز رات رات

Kashmir Treasures Collection. Digitization by eGangotri

نقابس حیاوٕ بیت تہٕ اثر بیوٚن

حُسن آدار بیوٚن، پردس اندر بیوٚن

ژٕرے نومرِتھ اُچھ مےٚ شوقس گونڈ لگتھ

ژٕرے ہا زوٗنتھ مےٚ چھم لولس نظرِ بیوٚن

ہتا پروانہٕ! اکوٚت وانکھ جنوٗنس

خلیلس تمی ہشدِس آسان مثرِ بیوٚن

فراقس منٛز گژھان ووٚدی ووٚدی یمن اُچھ

تمن حاصل گژھان نوٗرِ نظر بیوٚن

مجازکۍ حد ژھنڈتھ تہٕ برونٹھ نیرتھ

چھ لولس فاصلا شام و سحر بیوٚن

Kashmir Treasures Collection. Digitization by eGangotri

یِہ چھا مۄ سیٚہےٚ جَلوٕ دِیُتھَس خدایا !
مےٚ کیٛاہ کوٚر ! مےٚ کیٛاہ کوٚر بےٚ بیکَس خدایا !

مےٚ چھم پوٚزمُت ؛ کیٛاہ لَبَن باپَتھ ہٹھٕ
گۄیم رُم ! گۄیم رُم ! مےٚ آنَس خدایا !

پُیشرِ تھَم اَزیُک تام فقط نیٛایے لولکۍ
زَبَرِ گو ۔ زَبَرِ گو ! وَنٛہ کَرٕ بَس خدایا !

وَنٛہ رَحمَت تہٕ زَنٛہ کالی بَہ جوش پیٛو گَرٕھ
دَزاں چھُس دَزاں چھُس تَرٕ چھکہ سس خدایا !

دَیان فاضلِس زَنٛہ نہٕ معشوق مازان
یِہ کیٛاہ گو ! یِہ کیٛاہ گو مےٚ لولَس خدایا !

Kashmir Treasures Collection. Digitization by eGangotri

اَگر پشتاوِ دِل سنگرٕ تہٕ کھین تراس
زٕمین، زَن تھارٕ۔ عرشس باسہٕ تلوس

چھُہ طورس ییچھہ کلیمؑ بلہٕ تارِ گوُمت
بہٕ تس نش وپنی کرِتھہ کٲنسہ سنوٚخن آسن!

اُکس نوٚ یہ چھُہ وِگلاواں ہیٚتِس نارٕ
شمع شولاں تہٕ پروانس تہٕ وسواس

شوٗزر لوٗس چھُہ آسان شرطِ اوّل
ییٚمِس کھوٚٹ دِل سُہ عاشق اَحمق النّاس

وَنان آزاد نظمن ہُنز ولایت
چھِہ کینہہ شاعر دوان لوٚکن لنڈن لاس

Kashmir Treasures Collection. Digitization by eGangotri

قطعہ

حقیقت فکرِ ہا ترٕ نابہٕ کارس
ژھنن تھ نوُر زٲنتھ شورِ نارس
جلدبازی اندر کھیون ٹٲپلہ نہقے
بتر ڈلیشتھ رٹنہٕ گژھی حد امارس

Kashmir Treasures Collection. Digitization by eGangotri

گژھِہم لۄوٚد اَکھ یَنٛکھ زٕنہٕ کٲلۍ راتَن
تَسَلسُل راو میٛانین مُشکلاتَن

گوٚژھہٕ گرِ تھےٚ وَنان چُھس ہے! اُنٛزگوٚم
غرق ہیوٚ چُھس گژھان منٛز ہٲری ساتَن

ہیٚنے دوکھان گوٚم اَز تام پرٛتھ لَمحس منٛز
ئہ زوٚنُس نا فلک ہیوٚ کائناتَن

چُھ عاشق پٲد گوٚمُت اکھ عجب ذاتھ
بَناوان گُلستان وٲراں جہاتَن

اکِس بلبُلٹ اکھ ہیٚنے لول باگراوُکھ
چُھ فاضِل! زِندگی ناو عٲدی ثاتَن

———

Kashmir Treasures Collection. Digitization by eGangotri

مےٚ تَس کینٛہہ دوٚہ ہےٚ سامانہٕ پھٹرٕم

پَننٕے ناپوخنتہٕ ہم کینٛہہ بانہٕ پھٹرٕم

تصوٗر آسہٕ ذہنَس منٛز صنم کینٛہہ

ہمے کینٛہہ مارٕ مُشدٕ سامانہٕ پھٹرٕم

نوٚوے ساقی، نوٚوے خُم، نوٚو طَرح گوٚژھ!

ہیٚے کَم ساغر، ہیٚے کَم میخانہٕ پھٹرٕم

کُمی یا کینٛہہ چھونہٕ ڈیوٗڈھُم یمن منٛز

تمے لوٗلکی اَزکی پیرمانہٕ پھٹرٕم

نوٚبر زآنتھ گُرکھ اَنٛزکی تصوٗر

مےٚ فاضل ایم نوٚی اَشمانہٕ پھٹرٕم

———·———

Kashmir Treasures Collection. Digitization by eGangotri

جوانی چھے، جوانی منز حیا چھُے
مگر اَتھ منز نہ دِل کینژھ باوفا چھُے!

اَچھن ہیچھ کیشاہ بروٗسے، دِل چھُ کافر
وُچھتھ یلہ تم سُہ کُس اَتہ پارسا چھُے

نزاکت کرِ نہ کرمِیانِن اَچھن ہیچھ
یہ گژھ وۄن نے پکہٕ روزٕ جزا چھُے

دِلا! وچھ مرمرین تن سینہ وو تلیتھ
بیتا لغزش گژھی پاسِ خدا چھُے

کیہنی منز بازرس حُسنس نمائش
وَنان فاضل یہ سوئے ژیتُر روا چھُے

Kashmir Treasures Collection. Digitization by eGangotri

بُتھس میٚیٹھ وو شَلَنس ژوٚر آے ہُرِ وَنے
اَمی اَنمانہٕ کَیشاہ میانٚی ہاے ہُرِ وَنے

ہیٚتے چھا زَہنہٕ چانہٕ مرضی ہِنٛز شکایَت
رَچھِ دلیچ مَرضی ژٚرٕ بے پَرواے ہُرِ وَنے

ووہَے میانو رَقیبَو ہَے! اَبری کَن
وَنہٕ کَیشاہ گو اَز تہٕ بُہشٔدے والے ہُرِ وَنے

چھُہ بَند باتَن ہیٚنٛدِس سوٚنٛدَرَس طَلاطُم
دِلا! چھُکھ ناوِ اَندرَ گراے ہُرِ وَنے

اوٚنگھ ماحُسنہٕ والیو تنگ! فاضِل
خدا بوٗزِن ژٕ لولکی شاے ہُرِ وَنے

Kashmir Treasures Collection. Digitization by eGangotri

کِرامَن کاتبِیَن مینْز وَنَن ادس
لیکھُن ژ اوُ ہیٚو میانین نَکھن کھوس

خُدایس رُوس تہٕ اِنسانس پَنُن کانہہ
یہ کَس آسان چھہ دۄ دُشمَن تہٕ دۄ دوس!

ژِ دَن! گوُرِ نائہٕ دِیُن یارو عزازیلؔ
یہ حَضرت اٰدمؑ مُلکےٚ کوتہٕ دُکرِ پیوس

چھہ سٲری یادِ گاہتی مَرنہٕ بایتھ
مَرَن والِس دِیان کتھ بیٚٹھ یہ کیا گوس

تگَن والین چھہ حاصل سازٕ گٲری
سیٚدین سادَن ہکہ فاضل! لوان کوس

ؔ کراماً کاتبین = ژٕ لیکھن وٲلی ——۔۔ عزازیل = ابلیس سُند ناو۔

Kashmir Treasures Collection. Digitization by eGangotri

تغوفل نے کرکھ رؤداد بافے

وُہم فرصت تہٕ دوٗدمُت سینہٕ نافے

ذرا بہٕیستم تہٕ سوغلن گوٗشن تھو ژم

بہٕ پانے ہم غزل لوٗی بوزِ ناوے

فراقن وانہٕ ناوی کم کمٕ مزارس

ژےٚ ما مشکل گژھی یوٗ حال باوے

سرابکو وُہی کرکھ میٚشانن تلاشن

بہٕ صحراون اندر ارمان ساوے

کرکھنا روشنہٕ یہٕ شےٚ دل منوٗر!

دنان فاضل روٗتن پیٹھہٕ چشمہٕ تراوے

کمن

Kashmir Treasures Collection. Digitization by eGangotri

ہیراث

قطعہ

یہٕ واژوس ساحلس نش ناوِ کوٚتتھ ڈراو
اَتھٕ کھورٕ بوٚ کجوٚمس آب نوٚتتھ ڈراو
ہیتو لاکن دوٚہم کوٚتتھ دین بچاوِہم
دُشم کوتاو مگر سوٚراخ دوٚتتھ ڈراو

قطعہ

نژان یُس ییتھ شمس تلیتھ گیوٚلہ لاران
مگر اَتھ منزٕ تہٕ نژن سپنہٕ واران
پیتو لاگن دِوان گیوٚرے شمس سوکھ
تُہ پی زانتھ لوٚہی آنگن چھ ژھاران

Kashmir Treasures Collection. Digitization by eGangotri

لولہٕ وٲرِس بے قرارؠ اِضطراب

سُے وَنان یالیتنی کُنتُ تُراب

یام بوزان چھُس ژٕ نیٚر کھ سٲنی کینہٕ

دِل ژٕلان چھُم ۔ زُوٕ گژھان چھُم آب آب

عاشِقس نِش نیٚرِ نَک رُوٕ خدمت ہیٚنے

ہے اَتھ مَن باساں یہٕ ژٕ ہیہ روزِ حساب

اَکھ دِپان معشوق یارس ، اَکھ صنم

کیاہ گوٚ سہٕ اَنتھ منز ۔ چھُ اَتھ منز کیاہ ثواب

عُمرِ منز کانٛتیاہ پوٚتلی وِزنا وِی تھک

فاضلا! آخرٕ ژٕ دِکھ کیاہ تس جواب

٢ ئبہ کونہٕ اوسُس میژرٕ ـــــ قیامتک دوہ

Kashmir Treasures Collection. Digitization by eGangotri

دِلبرَن اُکی دِل کوٗرُم اَز پاش پاش
پی کُرِتھ اَز تام گئے ہِم بار باش

اَسی اَزٕ تام کانہِ ثِین تام بیخبَر
ہےَ! ہِمو چانہِ اَچھو کوٗر سِیر فاش پیپر بیر

یانہِ چھے عادَتھ بیُٹھے، با چھُے حیا
بوٗن نَظَر تھوٗنس لگی نا ہیوٗن گاش

یارِ اَصحر آوِچ وَنَن عشقَن گُرِم
چھُس سَراَبن مَنز، مگر چھُم چانی آش

فاصِلا! چانِین کتھَن سوٗخَتَن اَنْدَر
نوٗ کتہِ ژھارَن، نوٗ کتہِ داں معنےٰ تراش

Kashmir Treasures Collection. Digitization by eGangotri

اَز وُچھم جانانہٕ قسمت چھُم سُعید ۴

راتَ معراجٕچ نہٕ دوہ زَن روزِ عید

حُسنِ تعظیم آیہ آئے پوٗر پوٗر

عرشہٕ دوٗ تھمُت زَن سُہ قرآنِ مجید

نوٗرِ یزدانٕی جہانَس باگرو !

عشقہٕ والین اَز دِلو لوٗلچ نوید

رَنگ جہانُک دِل پسَند : قوسِ قزح

باوِنَس تے باوِنَس لایق چھہ دید

نبضِ ہستی شادمانی ہُنٛد چھُ ساز

فاضلا ! عالَم وَیان ھَل مِن مزید ۵

۴ خوش نصیب

۵ بییہٕ تِہ چھا کینٛہہ

Kashmir Treasures Collection. Digitization by eGangotri

چھِ گاہے گُلوٗ نِش تہٕ کَنٛڈؠ جان نیران
کَنٛڈؠ بوٗ نِش تہٕ گاہے گُلِستان نیران

دپان صُبح و شامک یہِ چکر چھُ مُشکل
مگر شوقہٕ والِس چھُ آسان نیران

سمنٛدرَ تہٕ اَز کالہِ کھوٗژران قطرَن
پھمو نِس تہٕ گاہے چھ طوٗفان نیران

زبان ہاوِ اکثر یہِ اِنساں چھُ موٗمِن
مگر دِل نہٕ گاہے مُسلمان نیران

ۂتے تے فاضلا! یارہا چاش ہِشیرِس
اگر کھوٗٹ چھُ نیران پتھٕ پان نیران

Kashmir Treasures Collection. Digitization by eGangotri

زٕہتس رٲوُم نہٕ وۄنی مے اُلفچ کتھ
غٲر کیٛاہ چھم ژٕ نکھ مطلب بدل اَتھ

فِراقس منز کرِ بس آہ و زارٕ ہی
یِہے وَتھ لولہٕ والیو رٹ یِہے وَتھ

بیٚیہ پیری شاعری منز چھے وُنَل ہِش
مے وہ ستادن میرس گرٕ مژ چھ بادتھ

خوشک چشمو اَشکی کِہنہ دانہٕ سوزی
یہ چھے نذرانہٕ لولک کیٛاہ اچھن متھ

ژٕرے چھی لولس بدل مانٕنی شرائط
پزر ووٚن فاضلن چارے چھ کیٛاہ تتھ

— • —

Kashmir Treasures Collection. Digitization by eGangotri

آش پُنہٕ چھم ۔ اَز ہیم جانانہٕ تے
چھم اَوَے بُری بُری مے لولکی بانہٕ تے

زَن چھ پینتھ اُمسی ہندِس حالَس اَنْدَر
ساغر و مینا ، حُرے مےخانہٕ تے

اَز بہٕ ڈیشان چھُس تِہنز لوٚپت رَھالے ہوش
گوس حاران چھُس پیوان اَسمانہٕ تے

تارِکَن پوٚت تُرونہٕ مَنز گوگرائے دِتھ
اُتھی اَندَر عالم گوٚرُن دیوانہٕ تے

واَلنہٕ رَزِھرِم لولہٕ ہَتی اُتھی دانہٕ کینہ
فاضِلا ! موہ لوکھ کمیو دوہ کانہٕ تے

Kashmir Treasures Collection. Digitization by eGangotri

اَکۍ سۄپنَن کَل کُڈِم ژھوٚل میون دِل
تسُند اَکِس سٕتۍ پوٚز پاٹھۍ رۄٚل میون دِل

پُتسہٕ پھیرِ نَم، وُچھ تہٕ زَن لُملاوِی نَم
از گوٚلابٕکۍ پاٹھۍ کیٚشاہ پھوٚل میون دِل

اوٚرِ دِنتھَم ۔ یوٚرِ کوٚرہَس حَق اَدا
اَتھ حِسابَس بیٹھ دوٚہَے چوٚل میون دِل

روٗبروٗ تَس تا سے! زَلٕوٕ ہُنگلِتھ گُمَے
باوِہا گَدٕرُن ... مگر! کوٚل میون دِل

فاضِلا! ژٕلیوٚ نَم: چھُہ پانَس تام کیٚہ
اَز تَمی پیٚٹھ ژھنۍ ہَسہٕ! چھوٚل میون دِل

Kashmir Treasures Collection. Digitization by eGangotri

قطعہ

ہُلِ تہٕ وَروار زندگی ہِنٛد پیچ وخَم
بے نیازی، عاجزی، جُرأت وَہَم
ہیم چھ داتھری، زاَل ژراوِتھ آدَمس
کَم خُشی ہِنٛدی موقہٕ آسان زیادٕ غم

قطعہ

اگر پرژھہَم نِماز ہُنٛد خدایا
مےٚ آسَن تو نہٕ لچھ جوراہ بَقایا
ژےٚ چھےٚ ناہ مِیانہٕ مجبوری تہٕ روشَن
بہٕ آورُ چھُس نہٕ اَچھ فُرصَت مےٚ آیا

Kashmir Treasures Collection. Digitization by eGangotri

یِمے دِتی لولہ سوٗدرَس عقلہ دٲرِتھ
تِمے ژھٕنِو گرِدِ آبن تارِ تارِتھ

دِلا! کِیشاہ تام ژٕرامَس سوٗن بناوِن
بُشان چھا کیمیا سیماب ہمارِتھ

برابر عاشقَس ہارُن تہٕ زیٚنُن
چھُ سُے زیٚنِتھ گژھان یُس بازِ ہارِتھ

وزن وٲلِس کھوچِر سیُنک چھُ زالان
گژھان چھا زٕنٕہ خلیلَس نار لارِتھ

شوٗزرٕ پراوُن ژٕ یوٗد فاضل اَژھان چھُکھ
ژٕ دِل تھو تھاجہ منتر زٕن پاسہ گارِتھ

Kashmir Treasures Collection. Digitization by eGangotri

بہ نا عمرِ زانہہ پوٚرِ گو آرزوٗ گو
بہ وٲنس سٕپُد جستجوٗ جستجوٗ گو

گو لاپچ رنگینی تہٕ خوش بو نٕسیمچ
اگر دِلبرن منز تُوے رنگ و بوٗ گو

برتھ آسہ تے کتر کھوسے چھہ بیٚہتر
اگر آسہ خالی سبوٗ کیاہ سبوٗ گو

میٚے زخمن تہٕ اکثر رفوٗ کور رفوٗ کور
وۄتھن گو زھین گو یہ کیا سہ رفوٗ گو!

منس منز گھٹن فاضلا! ازتہ اوسم
جلا دِتھ جلا دِتھ سہ آئینہ رؤ گو

جلا: جلاو

Kashmir Treasures Collection. Digitization by eGangotri

پنٛجرٕ پھٹرٕوُم! ہگرٕ یَرٕ چھم خراب
یَرٕ ژٔرکَن والیو اَنٛمُس کیاہ دِمہٕ جواب؟

زِنٛدگی خٲبہٕ، دُنیوٲہ — بے ثبات
ہیوٗن چھُن آسُن چھُہ صحرٲوُک سراب

بے نیازا! ژٕ یِیہِ غمَن ہلیچھٕ یَس گوٗرِتھ
ورنہٕ چھا چانٛہِن عذابَن کانٛہہ حساب

زِنٛدگی ہِنٛز ژٕرٕتھ نٕہج باسلس عذاب
یَس بیتابس ژٕراوِ آخرٕ اِضطراب

ہیوٗن تہٕ چاوُن ژٕرلِتہٕ ہیوت لولُک شراب
اُتھی وَنان زَنٛد فاصِلا! کارِ ثواب

———

Kashmir Treasures Collection. Digitization by eGangotri

رٔخنہٕ زٕد اوسُم جِگرٕ، اَز دِلَس تہٕ گو
خام اوسُس، سَنٛز تہٕ گوٚ مُشکِل تہٕ گو

ہیٚیاٛنۍ ساۓرے زِندگی یوٚد قطرٕ آس
اَکھ شُرہٕ ہیٚتھ قُلزُم تہٕ گو ساحِل تہٕ گو

زِندگانی اَکھ سَفر، حد موت اوس
نظرِ نِش ڈٕج وَتھ تہٕ ییٚتھ مَنزِل تہٕ گو

نانٛہٕ وا گو ناد بیشر آوتھ وِسّ — *ناٹنز
بییر ناقابِل تہٕ گو! قابِل تہٕ گو — *سیلاب

اَکھ اَکِس ییٚتھ شاعرَن یا عام آو
ہیر گو، مجبور گو، فاضِل تہٕ گو — میرٕ رسول میر

Kashmir Treasures Collection. Digitization by eGangotri

گُلشنس منز اوس میوٗنۍ اول تۍ
وزملو کتھ ہلیتھ یہ آخر زوٗل تۍ

کیاہ خبر آسہم شرلِ اوسُس کراں
کینہہ نہ پرووم قلزمن دِتھ زول تۍ

لگ ترآہی اوس سو غنیہ پرون گو
چون پرتو عام گو زوٗل ہول تۍ

سو رگہ ایوانس سرس میون اول اوس
ہمیشانہ کم ظرفی زمینس وول تۍ

فاضلا! چانس اتھس منز کیاہ نہ اوس
خرقہ ناون کیت وِنہ لدو کشکول تۍ

Kashmir Treasures Collection. Digitization by eGangotri

سُنہٕ وۄہ گِنہٕ عشقکۍ سٹھا دشوار آم
کوچہ پھیرِ گژھنس بکار یم یار آم

مُشکلاتن پیٹھ کورُم مائِل جگر
گل ژھۄنم ژرۄتھ، کٔنڈ ین منز وار آم

حضِ خلیلنٕ باشہِ گٔرنُم لُکہ دِلن
نظر نارس منز شُہل گُلزار آم

زندگی راہم میٚتے یارٕی منز۔ اہا!
اتھٕ نہٕ پیٹھ برونٹھ کاتیاہ دار آم

قاصِلا! لولن نہ تھوُس کانشہ ہند
پٔتہٕ پسے یتھ گُدرنس پیٹھ عار آم

Kashmir Treasures Collection. Digitization by eGangotri

بہارس ہے آو ! سہ کونے آو ولیسوئے
سہ کونے آو ! بہارس ہے آو ولیسوئے

دِلُک حُب چھُم یوٗتہٕ ہے گوشَن وَنتھُرمَن
ثُریا تارس یہٕ سوزُس ناو ولیسوئے

بَجرُکیاہ چھُم زُولس کنتھ پلِنھ پیٚنَن مَن
وُشن ہِرناو ۔ ثُرن وُشناو ولیسوئے

تَقدُّس آسما ژھایَن بہِنھ لوٗب
شُمس کرِ نوٗرٕ سیتی تَن ناو ولیسوئے

پِلنِس ہا آسہ فاضِل برونٹھ شُمس کنہہ
دُپیں اندیشہ سارِی ثرُاو ولیسوئے

Kashmir Treasures Collection. Digitization by eGangotri

ہیرات

قطعہ

وۄنہٕ لۄ وُچھ بارِ سنٛدۍ وُنۍ وُنۍ ژھٕنٛجس ہیم
شنگرٕ ہلوتھ امبرہ ژونٛٹ غاش باسیم
لطافت، عنبرِ بوۍ تٔے ملاحت
مےٚ کوزٕ ہٲکھ میوٕ ٹھ ہا نچھکۍ کھاسۍ زن چیم

قطعہ

ٹیچھر ہِش ٹیٹھ فراقچ گرٕ چھ باسان
لوان یُس عاشقس تلخی سُہ ژایان
نتے گو آپ حنظل۔ نیم۔ ٹیٹھوٗن
چوان یُس یُس چھ تمۍ سنٛد پان زامان

Kashmir Treasures Collection. Digitization by eGangotri

کُکِلی

(بے قید)

کُکلِی! کوکو - یاہو پَرتاے! کَرتاے ہُو ہُو اللہ ہو
سُلہ سُلہ سونتس تُل ہَرترتاے
کَرتاے ہُو ہُو اللہ ہو!

بَرگس بَرگس پوشس لوشس لوہر لوہر نوٚرج ژھاے
شبنم شبنم لوٗرِن بَرتاے
کَرتاے ہُو ہُو اللہ ہو!

چمن سنگوِی - باغ پارادِی - باغوان باغک سیوکار
صُبحاے صُبحاے نیری ترتاے
کرتاے ہُو ہُو اللہ ہو!

Kashmir Treasures Collection. Digitization by eGangotri

دَم پھُٹ باغکۍ وارِلۍ گیٔ تاٲی۔ وۄنی گُل بُلبُل رٕنٛزناوَن
یُزٕر پاٲٹھۍ نیٖریکھ ہاگُک شرتاٲی
کرتاٲی ھُو ھُو اَللّٰہ ھُو!

بُلبُل۔ کوٗستوٗری۔ ہاگر۔ حَل تاٲی۔ یِم چھِ چاٲنی سازٕندرَ
فاضِل صابُن غزلہ درتاٲی
کرتاٲی ھُو ھُو اَللّٰہ ھُو

قطعہ

شِکایتھ چھَم بہارچ ہرد واوا!
دِپان اوسُس دوٚہے آوا نَہ آوا!
گیم اُتھی آو آوس ہنز عُمر چھینٛج!
وَنہٕ وُنتھ ژے بہار آوا اکہ ڈراوا!

Kashmir Treasures Collection. Digitization by eGangotri

کُکِلی

(بے قید)

کُکِلی! کُوکُو۔ یاہُو پرَتاے! کرَتاے ھُوھُو اللہ ھُو

سُلہ سُلہ سونتُس تُل ہرَ ترَ تاے
کرَتاے ھُوھُو اللہ ھُو!

—— • ——

برگس برگس پوشس پوہر لوہر نوٗرچ ژھاے
شبنم شبنم لوٗرِن برَتاے
کرَتاے ھُوھُو اللہ ھُو!

—— • ——

چمَن سگوِی۔ باغ پارٲوِی۔ باغوان باغک سیوکرٲن
صُبحاے صُبحاے نیرِی ترَ تاے
کرَتاے ھُوھُو اللہ ھُو!

—— • ——

Kashmir Treasures Collection. Digitization by eGangotri

دَم پھُٹ باغکۍ وارِ لگٔے تا آے۔ وۄنی گُل بُلبُل رٕنزنا وَن
پُرزٕ پا آٹھۍ نیر بکھ ما گُگ ژٕر تا آے
کرَتا آے ھُو ھُو اَللہ ھُو!

بُلبُل۔ کوٗستوٗرٕ۔ ناگُر۔ جَل تا آے۔ یم چھی چاآنی ساز ندر
فاضِل صابُن غزلہ دَر تا آے
کرَتا آے ھُو ھُو اَللہ ھُو

قطعہ

شکایتھ چھم بہارچ ہرد واوا!
دپان اوٗس دوٚہے آوا نہ آوا!
گیم اَتھ آو اوٗس مُنز عُمر چھینیو!
وَنہٕ ونتم ژے بہار آوا کہ ذراوا!

Kashmir Treasures Collection. Digitization by eGangotri

کیاہ پکھ

دَرواز تھاوِے وُتھی یہٕ اگر پکھ تہٕ ژٕ کیاہ پکھ!
لوٗد بدبختن ژٕہی زٕبیچھ سفر
پکھ تہٕ ژٕ کیاہ پکھ!

ویساہ نہٕ میانین لولہ اُچھن - اچھ چھہ ہران خوٗن
پیالے یہٕ لوٗت تام روزٕ نظر
پکھ تہٕ ژٕ کیاہ پکھ!

پوٚت کھور وانکھ، وعدٕ کوٗرتھ، کینہہ نہٕ مشتھ گوم
بیتھنا میٚے سیدن وانسہ بسر
پکھ تہٕ ژٕ کیاہ پکھ!

Kashmir Treasures Collection. Digitization by eGangotri

بَرجستہٕ اَز چھس پۆشہٕ ٹھراہ ۔ ہاے ہُرد کاؔلؔ
یَیتھ عُشنہٕ گَنجس کیْشاؔ چھُ حَسَر
یَکھ نہٕ ژٕ کیْشاؔ یَکھ !

فاضِل اپنا گو لانہٕ ہَجَر ۔ تُم چھِ ہَجَر کِتھ
اَز گَکرِ مَنز آم میلِتھ چھُ کَسَر
یَکھ نہٕ ژٕ کیْشاؔ یَکھ !

قطعہ

اگر بس کَعبہ تے بُتخانہٕ آسَن مَر خدایس
عبادَتھ کَتھ مقامس بیٹھ کرَن اَکثر خدایس ؟
عبادَتھ چھا کرَان بس ہِندی نہٕ مُسلم سِکھ تہٕ پارسی
اَمی بابتھ چھُ پاداَیش تہٕ خوشک وَتر خدایس

Kashmir Treasures Collection. Digitization by eGangotri

مَنَس مَنٛز زٕ بسوٗم چھُس ہَنَس دوٗر
کَنَس مَنٛز دوٗرِ کَن رووٗم کَنَس دوٗر

شُرِیہٕ اَکھ شیٖنہٕ سنگرٕ اَکھ شُشرِ کھنٛڈ
بُستھ اَتھ مَنٛز مَنک زٕوٗنگ شعلہٕ لوٗت سوٗر

پَنُن گوٗٹ آسہٕ نے انسانہٕ اَنٛدرٕ مَنٛزٕ
ہِنے موٗسےؑ ہِنے سینا ہِنے طوٗر

سَنُن پانَس اَنٛدر درِ فِ سَن تِمےِ ہیوٗن
نہٕ ژھارُن نیٖب گو لاگُن ہَنَس ژوٗر

ہِنے سِرٕ تَیَس ہو کھسَس گَہہ گتہٕ شہرٕ اوان
ہِنے فاضِل ! اَنان ظُلماتہٕ مَنٛزٕ نوٗر

Kashmir Treasures Collection. Digitization by eGangotri

صُبح پھوٚل اَز سُلی آسَے بَرسَتَل
پَہ زأنِتھ توتہٕ کیٛنہہ مُشکِل گژھن حَل

کَران یوٚد پوٚر چھکھ بُرقٕکی لوٚازِم
ژٕ نیٚران اوٚبہٕ تٔلی ژٕن نارٕ وِزمَل

ژِے ترووُتھ مَس پریشان رات آیَم
سَنگرٕ بٔچھلی بٔچھلی ییٚنِم ۔ وٕلی وٕلو ژٕ لٔٹھی وَل

قَدم تھووُتھ نہٕ لوٚکَن لوٚگ اچھن ژٕم
حیاتکی چشمہٕ ووٚلسن ییٚکھ نہٕ جَل جَل

اَتُر اَز فاضلس گو توتہٕ کیاہ گو
ہیٚنے نَے زونُم ژٕ نیٚرکھ اَز نہٕ گراوَل

Kashmir Treasures Collection. Digitization by eGangotri

مےٚ آسۍ موٚےٚ گیٛنڈ چھاٚنۍ ماےٚ
امی سٟتۍ سوٚدر طوفانس لوٚگم تار

ضمیرس منٛز مےٚ اٚسم چھاٚنۍ شفقت
امی سٟتۍ گوم پانس نار گلزار

بُستھ تھاوِم دِلس منٛز آش چھاٚنۍ
امی سٟتۍ نوٚ فتہٕ قسمت گوم بیدار

گُلن سٟتۍ کٔرمےٚ وٲنِسن ہمکلامی
امی سٟتۍ یاد پوٚوم چون انہار

مےٚ تلمےٚ دِلبر اتھ شبنمی جماس
امی سٟتۍ سٔنکلِس گوم تادِ شہجار

—·—

Kashmir Treasures Collection. Digitization by eGangotri

غزل

یہ کیاہ زانتھ میٔ ہتھ یاوان اوسُم

سُہ چھتی دِل میٔ زن راوان اوسُم

نصیف شمیٖن تہٕ وصلک زہیہِ میٔ پنٛدٕ دراو

خبر کُس تام زن ژرٕ ژران اوسُم

عزازیلس وُپن کرسجدٕ عارس

میٔ واتُن منز امیک ارمان اوسُم

نُوس گاشس اندرٕ تروٕ پٹھ ژھُون برٕ

گژِن منز تو تہٕ منز سمکھان اوسُم

Kashmir Treasures Collection. Digitization by eGangotri

سوقس ترتل ہتہ ترل منز کرتھ گوم
پتہ کرۍ کرۍ ماسہ دل پیہ کھان اوسُم

گیم لغزش سہ تۄہہ منز خوب ووین
عئے سینس منز دل ناوان اوسُم

کران کأتیاہ میٚے آسم پوشہرنی گتھ
بُھنے بختنگ شمع پٔرزلان اوسُم

شکایت یارسنز کنہہ چھم نہ فاضل
حیاتی وِتھ گہِے ماران اوسُم

Kashmir Treasures Collection. Digitization by eGangotri

غزل

نقابس تانی چھا از پردٕ دارۍ !
یہ تراوان زاہدس نام بے قرارۍ

بُتھس پیٹھ روزۍ نے قایم پنُن رنگ
لگے نا وو شلنس پیٹھ پارۍ پارۍ

اچھن ہیشانین تہٕ گومت از ہوس اوس
وُچھان آسی ترٕ ے تھاین لوکھ سارۍ

زُلف آوارٕ جامن گرایہ ماران
پکان بازرٕ چھ زن بادِ بہارۍ

Kashmir Treasures Collection. Digitization by eGangotri

پرنس جنت ۔ بدس آسان جہنم
یہ آدم در اصل نوری نہ ناری

ژےٚ ہوی چھا زاہد ! جنت لبان نہٕ
ونس تام تھ تُجنھ کنہہ پییہ ژیٚے غاری

تمس لوٚت زونہ ما پھیرن نشاطس
یہ کنہہ پییہ تارکو کرمہ مژر تیاری

تمس اوس ہرنہ چیٚشمن سوزہ لاگن
یہ کرمہ آئی ولن آئینہ داری

سوخن کوثرہو ۔ روانی سلسبیلچ !
کرن فاضل چھہ کرتھ آسان نگاری

Kashmir Treasures Collection. Digitization by eGangotri

غزل

لولہٕ وألِس وِل وہان ژٕ کرأے ہش
بُلہوس لاگان ہکر بلٕ مأے ہش

گور ہکھ ژٕ یے گہہ ہیکھہ رووم نہ کہنہ
پیمانٕ لولن کٔہ وِلس منز جاے ہش

ہمسفر ہیکِل تہٕ وأتِتھ منزلس
ہیہ امہٕ دوہٕ دوفٕ زان گنیم رأے ہش

کنہ ژٕ سینٕ گرٕ تھے گجر اوسم گژھان
کیاہ سبب آخرٕ ونہ آیم آے ہش

Kashmir Treasures Collection. Digitization by eGangotri

آوُرژھ دِل میون کرٕ گۄے غۄب رۄوے

ووٚنی گیم بحرَس اَندرٕ نَن ژھالے ہشِ

قاصدا! ووٚنتھس میٚے ووٚنی سمکھ نہٕ ژٕھ

تَس دِلَس مالِج یہٕ لوٚزِتھ گرالے ہشِ

وُچھ رقیبن جورِ ماران ازٕ میٚے ستی

پانہٕ سے پھیرِس سَمَن زن ہالے ہشِ

ہیتھنہٕ سٕہ لوٚب ہیکھ تہٕ زوٚر دوٚری سفر

حُسنہٕ والین کَل چھ بے پروٲے ہشِ

فاضِلا ہیتھنا ہی دِل کانہٕ صَنَم

یِم صَنَم ڈالان چھ اَصلیچ ترایے ہشِ!

— • —

Kashmir Treasures Collection. Digitization by eGangotri

غزل

وُچھُم بےپردٕ اَز اَکھ پردٕ دارا!
مےٚ پانَس تام کَرِ رُودٕ دِل ہُشارا

مےٚ بَس چھآنس جَبینَس کُن یَدے گُنڈ
نِمازَن ہُنٛد مَہ پرٛژھ پَروردِگارا

رُقیبَن پۆشتَن اوسوٕ حالی
مےٚ پوٗشِن چھانہٕ عشقُک اَکھ سہارا

دَیان دِل زِیُن چھُ پانَس دآرِ کاشہٕ
یہ چھا نُو کتھ! مےٚ رُودا اعتبارا

Kashmir Treasures Collection. Digitization by eGangotri

ہوا وچھتھے اُلجم لرتے پھتر پیوس

وُچھتھم ژوُر ڈوُر کرتھم لوُو وُتارا

مےٚ کرِ وائنس فقط قطرن شُمارِ

ژِرتے نا وُونتے محیطِ بے کنارا

سُنگی داتا! مےٚ رُم رُم چھیم ثنا خان

جِگر گوٗر چھم وُومید نُنِد مزارا

کلیما! پھو کُرُن جلوک طلبگار

مگر اتھ منزِ تہ دیتھس اکھ پیشارا

وَنے کیاہ! اَزن چھم اُمس اندر زلو

شمار چھا، فاصلا! گراون شمارا

— • —

Kashmir Treasures Collection. Digitization by eGangotri

قطعہ

جوانی ... شاہہ بیٹھی چھس لاٹکہ مینان
مگر بڑم ۔ بیدلی ۔ دٲراگ ژینان
دوان پوٗت پوٗت میٹے بڑم بڑم چاگی آلو
تھکن والین اُسی آخر چھ زینان

قطعہ

دوٗیو گرٹھول ییٚریم رووٚ وچھنہ دوشونی
اُمس باسیچ ٹھولل کنٹھ جادِ غوشونی
اُمس کیت گو تماشہ دوٗن کلن گیوٗر
نتے دوٗن ناسہ ترٲسن لوو چھ پھوشونی

———

Kashmir Treasures Collection. Digitization by eGangotri

اگر لولس ہُمینو زندگی دِژ
ہگر حُسنس کمیو جادوگری دِژ

اگر وۄن سوٗنتہ واوَن از گُلَن قُمہ
پہ کٔمہ بالَن۔ کوہَن مسوٗل تہ ہَتی دِژ

اگر سرچشمہ گاشک سرِیہ مالوٗن
ہگر سرِیس تہ کٔمہ پرژھ روشنی دِژ

اگر انساں قیاسَن باخبر کوٗر
ہگر کمہ بے زبانَن آگہی دِژ

دِیاں آدم طِلسماہ وۄن شُہن ہند
ہگر تَس کمہ جہانچ قیصری دِژ

ہلے سوٗرے چھہ کَس تامتھ اَتھس منز
تمی فاضلن! جسارت عارضی دِژ

Kashmir Treasures Collection. Digitization by eGangotri

غزل

اُچھن زٕلو آیہٕ حُسنس وولنس آو
لگان بیچارِ عشقس زٕرن چھُ نیہٕ ڈرلو

وو تھان زن سینہٕ سوّدرس چھم ہلکہٕ کتھو
کران کانہہ نازنین یامتھ چھ یارلو

حُسنس چھم کرُن پٕرتھ حالہٕ بخشان
جوانی تیہٕ شبابس ہین دِلس تاو

بٕہ ما رٲوے شہن بیٹھ کیٚشاہ چھُ ویسا
گرٕکھنا اکھ وہا از سانہٕ ٹھہرلو

Kashmir Treasures Collection. Digitization by eGangotri

اگر لوٗلَس حُسینو زِندگی دِژ
مگر حُسنَس کمیوٚ جودو گری دِژ

اگر ووٚن سوٗنتہٕ واوَن از گُلن قسمْ
پہٕ کِتھٕ بالَن - کوہَن ہسوٗل تہٕ ہتی دِژ

اگر سرچشمہٕ گاٗشُک سرِ پہٕ مانوٚن
مگر سرلَس تہٕ کٔمی پٕرٕتھ روشنی دِژ

اگر انساں قیاسَن باخبر کورٕ
مگر کٔمی بے زبانَن آگہی دِژ

دِیان آدم طِلسماہ دوٗن شہَن ہشد
مگر تمس کٔمی جہانچ قیٖفریٖ دِژ

ہِلے سوٗرے چھہٕ کس تامتھ اُتھس منز
تمی فاضل! جسارت عارضی دِژ

Kashmir Treasures Collection. Digitization by eGangotri

غزل

اُچھن زٕلو آیہِ حُسنس وولنس آو
لگان بیچارٕ عشقس زٕرن چھُ نہٕ ڈراو

ووتھان زٕن سینہٕ سوٗدرس چھیم ہلرٕ کتھ
کرٕان کانٛہہ نازنین یامتھ چھ پأراو

حُسنس چھم کرُن پرٕتھ حالہٕ بخشان
جوآنی تہٕ شبابس ہین دِلس تاو

یہٕ ماڑ رسہٕ ے شہن بیٹھ کیٛاہ چھُ ویسا
گرٕکھنا اکھ دما اَتہٕ سانہٕ ٹھہراو

Kashmir Treasures Collection. Digitization by eGangotri

تبسم کر بہارس انتظاری

اَمی باپتھ وُنتھ پھلیمتی چھہ صحراو

طوفانس چھا ورِان ساحل سمندر

ترن والیو! بہانہ چھے یہ گُھنڈناو

بہارک رنگ وُچھتھ شینس ڈلان نیٚر

وُلو وَہ نِی بلبلس کر کو سمن گراو

گُمی کر آیہ مہخانس ترے ساقی!

پیالہ پیالہ دم پانے گُتل چاو

عیاّتی فاضلس کر الفتک نیاے

خدایا! عشقہ داستھر زنہ مہ انژراو

— • —

Kashmir Treasures Collection. Digitization by eGangotri

غزل

زَبَرٕ چھِی حُسنٕہ زیور کیاہ؟ زَبَرٕ چھِی!
ژٕ سیوٗد پکی زٕ یم ہُنٛدٕنٛتھ زاہِد نظرٕ چھِی

حُسینا! چھِے بِہتھس میٖچھر دٕہَن تنگ
زبان ترٕ، کتھ موٗدرٕ یم وٕٹھ شکرٕ چھِی

اَکِس پیٚٹھ تھکھ دِوان چھِی خام عاشق
ژٕ ییٚلِس منٛز کرِنی نوی نوی سفر چھِی

کَتھَن مُستی، پریشان حال مُضطر
کران مستانٕہ یم یدٕ یے مٕژرٕ چھِی

Kashmir Treasures Collection, Digitization by eGangotri

وَزَن والیو! گٹن منز ژےٚ شمع چھکھ

گُزارُکھ سوروٗنی یِم کینہہ بہر چھی

کُرِتھ گےٚ انتظٲری منز ووہس رات

فرٲقکۍ شب کُڈٕرۍ تےٚ بےٚ سحر چھی

اُچھن منز وُمرِ ژھیٚنۍ تھٲکھ ڈالہِ سوزُس

اَشکی دُردانہٕ رھٕ ژاوٕنی اَگرٕ چھی

وُنس تامتھ کران آکھ آہ و نالہ

وَدَن والیو ژےٚ نہ ما یِم بے اثر چھی

اگر شارن وَلو ناسُفتہٕ[۴] گوہر

ژےٚ فاضل! مالہِ نارتھ یِم گُہر چھی

———·———

۴ لیسہٕ ژۄ مبُت آسہ ر

Kashmir Treasures Collection. Digitization by eGangotri

غزل

گُزریہ زِندگانی سامانہٕ کیٛنہہ بناوان
ساغر چُھرے تہٕ مینا یم بانہٕ کیٛنہہ بناوان

وُچھتن یہ ازلہٕ ساقی اَندازِ چھا کران یوٚد
لب تشنہٕ بے شُمارن میخانہٕ کیٛنہہ بناوان

عشقس اَندر گریباں کانٛہہ چھہ چاک پیدان
حُسنے چھہ صبر برٕی برٕی دامانہٕ کیٛنہہ بناوان

جذبس تھوٚتھ روانی قلمس ژٕتھ نہٕ فرصت
آخرٕ دوٚپتھ یہ اوُسس افسانہٕ کیٛنہہ بناوان

Kashmir Treasures Collection. Digitization by eGangotri

اوٗرک سبزٕ زٕ وننس لوٗچ ہٕ کاںٛہہ دٔلیلہ
ذاتس پرٕ زٕھو ہٕ ماز اںٛہہ چھُپِن یانہٕ کیٛنہہ بناوان

حُسنس چھِ جاذبیت۔ لوٗلس چھِ بیقرأری
دیوانہٕ سور عالم۔ جانانہٕ کیٛنہہ بناوان

اسمانہٕ پیٛٹھٕ ڈیٛن اوس کرِ یلہٕ وُتھ یہٕ ابرِ نیسان
کاٹیاہ زمانہٕ ڈیٛٹھم دٔروانہٕ کیٛنہہ بناوان

کعبس مجأوری وچھ دیاواں چھِ حضرت خلیلس
اُتھی جایہ آذرس کتی بتخانہٕ کیٛنہہ بناوان

فاضل شبن شبن منز لوٗرک بہانہٕ کرِ کرِ
نالہٕ چھِ دزنہٕ یاپتھ پروانہٕ کیٛنہہ بناوان

— · —

Kashmir Treasures Collection. Digitization by eGangotri

غزل

حُسنِ ظٔون اوسُم ہمگر لوٗد ٹھیلہٕ کھیوٚم
بے وَفا لوگُتھ میٚے کوتاہ کرٕ لوٗٹھ ہیوم

ابنِ مَریَمؑ کیاہ مسیحائی کرِ ہم
لوٗہرس مَنز ہے! میٚے لولُک تب سنیوم

نہُندٕ دیدارچ تہٕ بجلوچ کتھ مَہ کَر
طورٕ ہیتھ گوم سوٗر اکھ پرتو وچھیوم

دِلبرا! زوٗنتھ یہٕ چھُس مَرنَس تیار
حال پزٕ ھنے چھکھ وَنان از زیرہ گوم

Kashmir Treasures Collection. Digitization by eGangotri

واغ ڈیشتھ واغ روٗٹ غمگین دلن
لالئے صحرا وچھتھ سوٗسن ننیوم

گژھنہ سپدن عام بیزاہ عاشقی
مورہس ۔ اُڈی اُڈی بہ کوڈہس پوٗز ونیوم

چھُمنہ مولوم دل چھُٹتھ گو چوٗر چوٗر
اوٗلس انس شبہہ تمی سُند کھنیوم ۵ شکل

ساقین میخانہ کرتھو آیتن!
جام وتی نم پیالہ وتی نم خاک چوم!

فاضلن دوٗپمُت عجب شے عاشقی
ہے! غمن کھیوٗنس مے عشقک غم کھیوٗم

Kashmir Treasures Collection. Digitization by eGangotri

غزل

ژانہٕ ہم لوان یارٕ ! گاہے گاہے
نتہٕ دِل دزہم نارٕ گاہے گاہے

ژہتھ گُل پھولن چشمہٕ دلکش طراوت
تہٕ تامتھ بہٕ اوش ہارٕ گاہے گاہے

میٚ چھم زوٚ زوس منز چھہم تہٕ فقط ژےٚ
ہنےٚ لسنک کرم چھارٕ گاہے گاہے

مران ! وارٕ تےٚ کارٕ آسان منزٕ منزٕ
زوان وارٕ تےٚ کارٕ گاہے گاہے

Kashmir Treasures Collection. Digitization by eGangotri

وَسانٛ مٔنزٕ ! اِپوان چھُھم یِہ ہَم تارٕ چارٕنۍ

یُہ پھٹرن یہِ سینارٕ گاہے گاہے

مٕے چھُھم زینۍ زینۍ تو تہٕ زیٛنُن تہٕ ہارُن

وُنہٕ کیاہ گو اگر ہارٕ گاہے گاہے

سوخَن بارہا تےٚ کُنےٚ شعلہٕ طورُک

سُہ بیچارٕ گو ہارٕ گاہے گاہے ۲ کلیم اللہؑ

وُچھُم لولہٕ سودا — عجب لین دینہٕ!

یُہ بیٛلیسی ہوپہٕ، تُسی دارٕ گاہے گاہے

کورُم — آزموُدُم، وُوٚنُم — عُمرِ فاضل

۔۔۔وُچھُم بس سفر تارٕ[۳] گاہے گاہے

Kashmir Treasures Collection. Digitization by eGangotri

غزل

ہوان اکھ برقعہ پوشاہ ہنزی خبر اوس
گٹن منیٛشانن گرٛھان نوٗرک سحر اوس

مےٚ دوٚپ نارس گرٛھہم گلزار ظاہر
بیہ ما زونم خلیلس کُس بجر اوس

بہ موت زانتھ سیدلو گرٛہم ملامت
سنیوا کانٛہہ مےٚ آخر کُس مژر اوس

سہل زونم مےٚ وانس دوہ گزارن
مرن وقتن دوٚیم مشکل ہگر اوس

Kashmir Treasures Collection. Digitization by eGangotri

یہ اوُسُس مُلّا حاجی لول بوزِمُت

نَتہٕ حاتَم تہٕ آخِر کُن نَفَر اوس

مقامس عِشقہٕ کِس سما ووت زاہد

ہتو رِندا! وَلس نٕے تَس ہجَر اوس

سوخن باوُن ہہکہٕ باوُن سوخن پوز

اَکِس شکرہٕ ہبِس کیٚت پی زَہَر اوس

چھُ مجنونَس ہوین نٔرن لام لُجھمُر

سہٕ عِشقُکے گو! جنونس یتھ تنزر اوس

خضر ہیو زانی دوَلہ شاعری منز!

مٔے فاضل! یتھ فنَس منز راہبر اوس

Kashmir Treasures Collection. Digitization by eGangotri

غزل

مےٚ چاآنی بے رُخی ما مارِ کینہہ کالہٕ
مُرتھ چاوِتھ یہِ اَمرِت دارِ کینہہ کالہٕ

گولابن ہنٛز پھلے چانِس مو کھس پیٹھ
بنا گُلچیٖن وچھی ٹلہٕ مارِ کینہہ کالہٕ

سُنبُل چھی یاسمن چھی عشقہٕ بیچاں
خبر بُلبُل گژھن ما تارِ کینہہ کالہٕ

مےٚ چانی اولہٕ ژھونٛڈ کھاسِو برٛونٛہہ
مےٚ نش ما پاکھ ژِتی ہے پیار کینہہ کالہٕ

Kashmir Treasures Collection, Digitization by eGangotri

فِراقس منز کورُم دِل اَبرِ نیسان
وِسیم ہا موخستہ ہیو اوشِ دارِ کینہہ کالی

یکن والین گژھن نیتھ شُبہ تہ شکھ
حُسینا لوُد بہاکھ پیٹھ دارِ کینہہ کالی

قدم کینہہ تلی میٔے کعبس کُن نتہ گاہے
دِلس اوسُم خدا ہا گارِ کینہہ کالی

چھُ سے زلنیتھ سہ زلنیتھ سے چھُ زلنیتھ
خدایس پیٹھ اگر کاتہہ تارِ کینہہ کالی

وِتُم کُل بِل فقط اکھ سُجد فاضل!
کُنس سُجدس پیٹھے ما تارِ کینہہ کالی!

Kashmir Treasures Collection. Digitization by eGangotri

میراث

لبان عاشق حیاتی مُشکلن منز
یہے گزراں تمس آخرہ شہن منز

سو پرنی آسی وٕڈن انسانہ ٹھکی
مگر ترٕ دُکھ ژٕ عشقن مُشکلن منز

کنڈین منز پکھ تہٕ ژُلی ژٕ ٹنے ہاکھنا
ژرے وُچھمُت چھے سُو مالے چھا گُلن منز

حسینن لول بہ بِن پیار کرہن
یہ بدنے کرچھ آسان عابدن منز

یہ گوی زاہد یہ گوی واعظ یہ ناصح
خدا ین فاضلا! لوگکھ کمن منز

Kashmir Treasures Collection. Digitization by eGangotri

دُگانہٕ

طوطہٕ نأر

ژٕ چھکھ تصویرٕ جنت ۔ رٕ وأنی سلسبیلچ

نأر :- چھِم دیدن طروت
اَشکو درہ وانہٕ لاگے

ژٕ ے چشمن سینٛحرٕ برٕی برٕی ۔ غزالو رٕژِ بیایاں
طوطہٕ :- ژٕ ے لوگنتھ سو رمہٕ گرٕی گرٕی
یمن میخانہٕ لاگے

مےٚ گرٕ یکھ ہشن یاونس چھِم ۔ مےٚ چھم انٛز کوسمن کراو
نأر :- قدم تھو لو سہٕ نیرٕ سم !
نوٕی گُل پانہٕ لاگے

Kashmir Treasures Collection. Digitization by eGangotri

پرِی چھکھ حُسنہٕ منفعل ۔ نیٚتہٕ چھکھ چانٛدی گرٕکھ دتھ

طوطہٕ :۔ ژٕ ما چھکھ نارہٕ وزہل
بُتھس پیٚرہٕ وانہٕ لاگے

نشاطس لالہٕ سنبُل ۔ گولاب گُلنارٕ پھلیٚ منٛز

طوطہٕ نار رٔنگین ستارٕ ییم گُل
بہٕ دو شاباشہٕ لاگے

زوٚن تہٕ پوٚشُر

میٚے چانی مایہٕ ساٲرے شوٗب لاجہم

زوٚن :۔ ڈٔلکس تارکہٕ ہوکھس پرٕنیٚتۍ زوٚن زاجم

میٚے چانے اُلفتے گنٛتھ کرٕی امارس

پوشُر :۔ ژٕسے پیٚتھ وزنیٚن حرارت واتنس زاجم

Kashmir Treasures Collection. Digitization by eGangotri

گلابن رنگ نہ سنبل مشکہ ناوم

زوِن :- میٔ پوشہِ تھر جوانی سینہ کھاجم

میٔ کرِ فولادی سنگر آب سیماب

پوشہِ پُر :- میٔ چانی مایہ جوئے شیر واجم

ژرے کِتھ نھاوم کزلی ٹاری سوہ بنہ برِ

زوِن :- یہ کرِ کرِ الغیچ نو ریت پاجم

میٔ چانی لولہ پھرِ دفتر اماری کی

زوِن تہ پوشہِ پُر :- نیندرِ تہ نیہہ میٔ چانی لولہ زاجم

— . —

دگابہ چھہ عموماً مرد تہ زنانہ ونان — مرد مرد یا اکھ تہ زنانہ زنانہ
پانہ کی۔ زگانگ اتھ یمِ شعر چھہ دو شخصی یکہ وٹہ گیوان۔

Kashmir Treasures Collection. Digitization by eGangotri

غزل

نظر آوارہ ۔ دِل وقفے تلاطم
لوٗ ہیے وٕژھ لولہ نارن بخشہ ہُت چھم

بساوِم لولہ طوٗرِچ زِژھ اچھن منٛز
اَمی سہنٛز چھیکرِس دِل پرہ نووم

ییٚموکرِ عیٚبیہِس بیٚتھ جاں فدٲئی
یژھاں کرِتم زِ ہوٗسۍ گوٚژھ وُنن قَم

لوٗگم بُجرس اَندر ۔ شُری لاز منٛز کتھ!
پٔرِژھم پانَس صَنم کتھ کیٚتھ بنووم

Kashmir Treasures Collection, Digitization by eGangotri

حُسن ڈیشتھ کران زاہد طہارتھ
یہ پوشم زن پنُن ہتھ نارہ زولم

مے ہاوُن کیُت یہ کینہہ تھوچانی لوٗلن
مے زیوٗنم لبس یہ زیچہ نش راورُوم

بِگر گوٗدل تہ دوٗنی کھنڈ بار بیہتر
یہ ما وأرتھ بیٚیم ویٚن اتھ گیم رم

خوشی ہندی گلستان ہشکن ژ لیوُوتے
کہ کھ میٲنن دوٗ کھن پلیچھ اکھ تبسم

ہموٚ میانس دلس کوٗر مُت پیٚرین ہیوٗ
دنان فاضل تمن وندہے ژرے رم رم

———·———

Kashmir Treasures Collection. Digitization by eGangotri

غزل

برم لگیم نا ہہس ڈلیم نا! چشمہ چھے نا غزالی غزالی
نرگس ہشدی لوری چھی نا
ٹاری چھی نا کزالی کزالی

نار زاین جوش ہاون عاشقی منز ہیتھے ہیتھے
چانہ باپتھ پانہ زاجم
کریٹھ غمچ مشالی مشالی

عشقہ پینجے کس چھ زینتھ، ژھانیہ لد ائی گنڈ گنڈ
ہم چھ از نوو بازیچان
میر گرہان پھشالی پھرالی

Kashmir Treasures Collection. Digitization by eGangotri

کیاہ اُز یگ تام زُہنہ نہٕ آسِہم، نامہٕ لیکھ مے دوہے دوہے!
ٹاٹھ سوزِم شوز نشانے
چانہِ خذمژ سوالا سوالے

اَکھ توجہ۔ اَکھ تبسم۔ اَکھ نظر بس سبہٕ ٹھاٹھ!
چانہِ بر نِل آو فاضِل
سیٹھہ ہیتھ ییم قوالے

قطعہ

نمازن پیٹھ دِلا! چھکھ کیٛاز مجبور
یہ مجبوری رٹن بندن نہٕ دستور
کرُن کیٛاہ تس یتولاکن نمازن
خدایس نیستی ہند سجدہٕ منظور

Kashmir Treasures Collection. Digitization by eGangotri

مےٚ چانِس وۄشلنَس ہیٚتھ شارٕ وُنی کیٚتی
یِمَن مَنٛز تَتھ تیٚوٚ نٛگُل ہوٚو لالہٕ اُنی کیٚتی

کَتھَن ہیٚشاپن دِوان گَے ڈوٗل کانٛہ تیاہ
مگر سوٚخنَن ہِرنَس لوکٕٹن تہٕ شُسنی کیٚتی

گوپالے چھہ موصوٗم سوٚرگہٕ شُنی ہیو
مےٚ باوَت کَر کھیٚوان گے ژوٗر تھَنی کیٚتی

اَکھ چھا لَیس چھہ جذبچ لوبے دِلَس مَنٛز
چھہ ہیٚتھ ہوٚو کیٚنٛہ انسان یا چھہ کَنی کیٚتی

دِلُک آیینہٕ اوسُم بے گوٗدوٗرتھ
مےٚ اَتھ اَنٛس ہِجر ہوٚو پانہٕ گھنی کیٚتی

فِراقُک شَب ہَنیٛدر دٕزمٕژ مےٚ فاضِل
ذِہَن آوُر دِلَس اَندیشہٕ گھنی کیٚتی

Kashmir Treasures Collection. Digitization by eGangotri

غزل

کمتھ مسنا پلیٹھ یارِ منے گن ۔ چشمہ پھر پتھ شرآبی شرابی
اُکھی اندر از والِسیہ گرژھت
رۆخ زرٕ ژھم گوٕ لآبی گوٕ لآبی

طورِ سینا میون جسگر ۔ جلوِ گھے تجلیات
روگِ روگے چھاکھ وُنہ لوَن
عیلہ کرتھ ہمے غابی منے غابی

ہوشہِ والین کیٔت ژٕ سے تھوُنھ ۔ آنٹھ ہدَن نشی فنا
تا ابدٕ چھی زِندٕ بیخود
مست الست خرابی خرابی

عشقہ منزِل؛ زن چھ سراب ۔ حدٕ نہ لوٚیم منے فاصِلا
یسٕ اکِس پے پژٕ ژھنہٕ لوٚگس
سُے منے اوٚنبم جوابی جوابی

Kashmir Treasures Collection. Digitization by eGangotri

غزل

مےٚ نے غفلت گژھی، ون بخشہم کیاہ
ژٕ نے بخشکھ تہٕ وُنتم تو تہٕ غم کیاہ

ژٕرےٚ چھا حد آسنس، ہیٚو باتہٕ ٹاٹھُر
مےٚ ہیوٚ مے ژورٕ تے تھی گوٚو ژٕرےٚ کم کیاہ

اگر نے سوز آسی راگ راوی
دلچ نے ہیوٚن۔ کری ہو زیر و بم کیاہ

دلچ سیٚنز ژراے ہیُل بنہ دِس خدایس
حرم کیاہ، کعبہ کیاہ، دیر و صنم کیاہ

Kashmir Treasures Collection. Digitization by eGangotri

محبت آسہ پوز ، باور چھ لازم
پوتس پتھ کھبکھ قسم ! کرنے قسم کیا؟

صدم ہاروکھ چھ ویدی بس باغوانس
خبر چھا پوشہ لوٹہن گے ستم کیا؟

خدائی ہند عکس گو لولہ ہوت دل
تلاونی تو چھ ناوان جام جم کیا؟

موکھس چھے سحر کیا؟ حسنس اثر کیا؟
ژے چشمن سورمہ کیا؟ زلفن ژے خم کیا؟

جہنم کیا سزا چھم ! لا و بالا !
کران چھکھ فاضلس پیٹھ انہ کرم کیا؟!

—— - ——

Kashmir Treasures Collection. Digitization by eGangotri

غزل

بُس سُتھ کراوِس ہِسے تُنتھ یَرِسے ۔ ووٚنی لوٗگ دوہ میون ڈٔرِے لو
کُتاہ گُرٕ گُرٕ لوسم نَرے!
ووٚنی لوٗگ دوہ میون ڈٔرے لو

دُنیا زوٗنم بادٕم وآرٕہ ۔ سوٚندر پھلیاہ اَتھرٕ لُج پوٚپہ
سارٕی ساٖنس بےٚ ہما گرِے
ووٚنی لوٗگ دوہ میون ڈٔرے لو

اُڈٕ گَیے بُرٕ ونہہ کُن منزٕلِ پرٕ وُٹھ ۔ اُڈٕ چھِی سفرُک سٔنزِ کارٕن
مولوٗم نا چھُم کُس کرِمے
ووٚنی لوٗگ دوہ میون ڈٔرے لو

Kashmir Treasures Collection. Digitization by eGangotri

کاتیاہ تہند پس ناوس بیٹھ گئے ۔ ژراو کتھ سورے ناپرسان
لر جالے شری باز گے باثرے
وونی لوگ دوہ میون درے لو

وقتس بیٹھ گے کینہہ رو خصت بیتھ پتھکن ژراو کھ خامے خام
تم گے موصم شرہاکے
وونی لوگ دوہ میون ڈرے لو

انسان کینہہ نو اعاصل کینہہ نو ۔ اتھ منز بوبسی شور کتاو
آتش باز یاہ ! اپتھ کیاہ ژرے
وونی لوگ دوہ میون درے لو

توت اوس رح تے سوت گنگ بھرے اکھ ژول پانس اکھ مانو
پانس پانس لس لس کھرے
وونی لوگ دوہ میون درے لو

Kashmir Treasures Collection. Digitization by eGangotri

اَکھ ہیُول خاکَس ۔ اَکھ زٕنی پھرے ۔ دوٚشوٕنی آخر سانٛتھ ڈراو

اَتھی نو کینہہ آو نیٚتھ بوٚسرے

دوٚنی لوٚگ دوٚہ ہیوٚن ڈرے لو

ہانٛزٕس ہیٚم پھٹ کوٚتھ ژول ناوے ۔ کھوٚرٕس ڈیوٗل گو ژانیک واٹھ

بس نو ژھانٛتھ کیا سوٗدرٕس تٲرے

دوٚنی لوٚگ دوٚہ ہیوٚن ڈرے لو

ہرُون سارٕنٛہہ ٹوٚرِن کُن وُچھ ۔ آکاش پوٚشن ترُون سوٗر

نہ زُراہ ژُرُن پوٚشنے تھرے

دوٚنی لوٚگ دوٚہ ہیوٚن ڈرے لو

وُنیا مکتب ہیوٚنے آسن ۔ اَتھ منٛز آچھر ہیوٚ باسان

کینہہ نو وِیوٚد کرِ ابجد تٲرے

دوٚنی لوٚگ دوٚہ ہیوٚن ڈرے لو

Kashmir Treasures Collection. Digitization by eGangotri

پتہٕ ہس آنس ہیچھٕ ڈٕ سمکھیوم۔ تس سیتیٖ ہیلتھ سٕے سپنٕ وس

ہے! پاپ پنٕنی رٕوُدِم کھرٕے

ووٕنی لوٗگ دوہ ہیوٚن ڈرٕے لو

فاضل! دُنیا عُسنج ہا ہا۔ پوٚشن سیتیٖ دوہ رادان

بُلبُل کرٕیشان گُل ہاہرٕے

ووٕنی لوٗگ دوہ ہیوٚن ڈلٕے لو

ہ شعر

ہیوٚن شار

× شعر

موٗسیٖ اسند سخن

ہیوٚن اَکھ اَکھ شار زَن لفظ کلیم

کانٛہہ گُپا لنٕی تہٕ کانٛہہ بادِ نسیم

کانٛہہ چھُ لوکُس کانٛہہ چھُ عشقُک آنہٕ پوٗٹ

کانٛہہ غزل تہٕ کانٛہہ شبیہ عین میم

ہ غمُک نوحہ

Kashmir Treasures Collection. Digitization by eGangotri

میراث

شعر باتھ

دٕو باوٕ

کَرتو گوٗنگُل گَرتو کرٲو ۔ وَونَس سارِنٕے اَوٕر پھل ورٲو

ہیٚتھ نیٚر آسمان گاٹِ چھوٗن

دٕو باوَتے لون بالوٗن

نیٚندرِ کَہ

ہیٚمی دپت ڈوٗرِس سَگ تِ کھٔلتَس بیٚٹھ ۔ نیٚندرَن لٲگِن کاڑِ کاڑ

تِمو اَکی کھار لوٚد آنگُن شوٗن

دٕو باوَتے لون بالوٗن

Kashmir Treasures Collection. Digitization by eGangotri

کام کر - ہلہ پآری - - - - - -

یودوے پاتھل بنجر باسی - ژینکھ اتھ نو ہل پوران
ہئو نیبل - ٹونگر - لاگُس کھون
وو با ووتے لون بالون

قسمت وول بن - - - - -

اکھ زو گالان - آخرسے اکھ - عزت، دولت وول میدان
یی گو قسمت - یی گو لون
وو یا ووتے لون بالون

وندیہ - ہیس کر - - - - - -

گرشنز مس وران ششنریک ظون تھو بیٹھ بُرونہہ - انڈی پکھی نظرہ ژاو
بتھنو مُشرکھ عادت پُرون
وو یا وو تے لون با لون

Kashmir Treasures Collection. Digitization by eGangotri

مانٛجھر ولوٕر تلان ......

مانٛچھر باغس منٛز پوشہ ونش ۔ ماگس کیٛت ولوٕر سوٚمبراوان
ترک ہیٚو پکھہٕ گ ساجتھ زون
وَو با وَو تے لون با لون

ریتہ نام جکھان ......

چھُنتہ ریتہ نام فکرن ہیٚز ۔ گرشمس منٛز ہیو پھل ساران
اوٚد چھس پتھکُن نصیفے کھیون
وَو با وَو تے لون با لون

وقتس قدر کر ......

یتی کریتھ منٛز حاصل آسی ۔ پانس واتی اصلاک بوگ
یُنھنو بلہ دکھ آبس دیون
وَو با وَو تے لون با لون

Kashmir Treasures Collection, Digitization by eGangotri

اُزچی کامہ گژھہ اَزی کرُن ......

بیقل : یُس اَز لوٗت پأٹھی ہیوٚتھے ییٚمہ کہ دوہ تَس بتاوے کُر ہُتھ

اَزی کٔت اَزی ژراوہ یُنے۔ اَزی دوٗن

دٔو با دٔو تہٕ لوٗن با لوٗن

طالب علمَن کرِی ......

موٗل، موج، دوہ ستاو ہاوان وٗنتھ ہیوٚ تِم ہیوٚ کانچھان خأرے خار

تارِس توٗرِ پیٚمی نِتھنُر سے موٗن

دٔو با دٔو تہٕ لوٗن با لوٗن

تعلیم پرٕ سوٗ کٔھمہ پرٕاوکھ ...

سُل چھِے سوٗرے حأصِل کرِتو۔ پرٕتو! بَن تو دأنشوَر!

سوٗ کٔھمہ پرٕاوکھ تہٕ سَبَد کٔھمہ میوٗن

دٔو با دٔو تہٕ لوٗن با لوٗن

Kashmir Treasures Collection. Digitization by eGangotri

کامہ کار انسان

(لڈی شاہ)

ساپنچھ تلہٕ

ساپنچھ پوشن منز چھ پھیران۔ یی کران یی کران ساپنچھ سوبران

اوٗد گھبوان پانس اوٗد پچاوان

کامہ سیتی انسان شاد روزان

کاوِ کاک

کاوِ کاک گاٹل۔ یی چھ مشہور۔ خطرس روزان چھ سٹھا دور

ہوشہ سان یی پہیس تی چھ گلوان

کامہ سیتی انسان شاد روزان

Kashmir Treasures Collection. Digitization by eGangotri

رٕہی

رٕہی چھہ پیوٚنٕہ ہے مگر لیٚتھ نہٕ کم جانٕ۔ کامہٕ سٟتی پھوٚرٕ نہٕ ہوٚل چھے لگاوان

چُھس تلاش وچھ چھہ پزٕ نھہ بجایہ واتان

کامہٕ سٟتی انسان شاد روزان

دوٚدٕ کیوٚم

دوٚدٕ کیوٚم آسان ہوٚلہٕ ناوان۔ داں کھلس منز دوٚیے ژھالہٕ ہاران

روٗد دوٚدٕ شینہٕ دوٚدٕ کیپاز مُشران

کامہٕ سٟتی اِنسان شاد روزان

دَچھہ پوٚنپُر

ہَر درٕ اچھس دَنان دَچھہ پوٚنپُر۔ کٹھکشس منز دِوان قسمتس پھیُر

ہَر درٕ کالس اندرٕ پیٚپنہٕ دایان

کامہٕ سٟتی اِنسان شاد روزان

Kashmir Treasures Collection. Digitization by eGangotri

راتہٕ گرٕپلؠ

راتہٕ گرٕپلؠ دُپھارٕن ڈایِہ ژراوان یِس بچارِس ہیٚتھ دوہ چھُ راوان
شاہہ ژھاین اندرٕ گاش ژھارٕان
کامہِ سیٚتۍ اِنسان شاد روزان

بیقل

بیقلس چھُ مگر عقلہٕ سٕتۍ ورٕ چھس اُچھن پٹ لگان چھس کینٕہ زر
گاشہٕ آلِس اندرٕ ماز ژھاران
کامہِ سیٚتۍ اِنسان شاد روزان

فیل نیران

فکرٕ سیٚتۍ یُس پننٕ دل سجاوان۔ سُے پرٕان سُے ہیچھان تہٕ عہدٕ ثراوان
سبقہٕ نِش بے خبر فیل نیران
کامہِ سیٚتۍ اِنسان شاد روزان

Kashmir Treasures Collection. Digitization by eGangotri

کوشش جٲری

گِندُن گو پوٚز۔ ژروٕ کُن گوٚ پوٚز۔ اما پوٚز
پرُن لیکھُن دوہَے تھوٚوتُ جٲری
پگہٕ ہُنٛد پاس نیرِو یار سارے

حسابَس کُن۔ سوالن کُن ژرٕ تھوَ کَل
توجہٕ دِتھ عمَل تھوٚ تارٕ یارے
پگہٕ ہُنٛد پاس نیرِو یار سارے

ژرٕ جغرافی تہٕ تأریخی ۔۔۔ کتابن
دران گرٕ ھنو! اگئے ہو پارٕ پارے
پگہٕ ہُنٛد پاس نیرِو یار سارے

Kashmir Treasures Collection. Digitization by eGangotri

ژرے چھے وُچھکِن پنُن ووہ دبن تہٕ آسُن
ژکرِتو پأنی پانس پانہٕ یارٕ
پگہٕ ہیتھ پاس نیرو یار سأری

گرس منز چھے ژرے کیرت سوئرے ژلہٕ ہلس کہٕ
ولی ہیتھو حماقت غم تہٕ خأری
پگہٕ ہیتھ پاس نیرو یار سأری

قدرٕ وختس چھ نیک بختس ... ژلی ما!
امِس جوڑو گرس چھے جود گأری
پگہٕ ہیتھ پاس نیرو یار سأری

ٹیم ٹیبل چھ اکھ لوڑ ژھل لیکھِتھ تھو
کری امداد تِرہٕ ہنہٕ کُن ذات بأری
پگہٕ ہیتھ پاس نیرو یار سأری

Kashmir Treasures Collection. Digitization by eGangotri

پِنازِہُہ ساَت راوی ۔ ۔ ۔ تی چھُہ لاَزِم

کرِان گاٹلی چھہ آسان دَم شُماَری

بِگَہ ہیُتھ پاس نیرو یاَر ساَری

شوقٕہ گِمن، کھیوٚن، چوٚن تہٕ ورزِش بیوٚن کرِان یِم

تِمَن حاَصِل گژھان چھے رستگاَری

بِگَہ ہیُتھ پاس نیرو یاَر ساَری

ہونَر لَبِکھ ہونَر پَنٕنٕہ چھُہ دولت

کرِو دُسِّہ لابہٕ اَزٕ مضموٗن نِگاَری

بِگَہ ہیُتھ پاس نیرو یاَر ساَری

کرِو اَسی امتحانٕچ اَزٕ تیاَری

بِگَہ ہیُتھ پاس نیرو یاَر ساَری

Kashmir Treasures Collection. Digitization by eGangotri

اَنہِگہٕ

بہارَن کوٚر گُلَن پآراو لٔتیٚ

دوٚیے ازٕ چھاو سۄنٛتُک واو لٔتیٚ

گُلابَن۔ نرگسَن تَے سۄنبلَن مَنٛز

قدَم تھو فرشِ مخمَل چھاو لٔتیٚ

گُلالَن۔ یَمسوٚلَن تَے ٹیکہٕ بٹنَن

پٔرنیر۔ وٚشلُن۔ نوٚبہار ہیوٚ آو لٔتیٚ

بٹھِن بیٚٹھ یاسمَن پھلی آیہٕ آئے

سَکھ کرتَے تہٕ برتَے چھاو لٔتیٚ

Kashmir Treasures Collection. Digitization by eGangotri

شمار چھا لانگہٕ پیٹھ نادن شکارن
یمن منز عائشہ متو گنڈراو لتۓ

کولن۔ آرن روانی سلسبیلچ
یمن اندۍ پکھی جگر شہلاو لتۓ

کوہن پیٹھ اوبرٕ لوٗنگ آوار پھیران
گرہ کاتُر پہ لاگان گاو لتۓ

صُبح پھوٚل تٕے نبس پھٔلی گُل زنگارنگ
خبر کیاہ چھم یمن کیا ناو لتۓ

اَتی رودچ۔ اَتی تاپچ لطافت
اَتی وزمل اَتی ینہدراو لتۓ

Kashmir Treasures Collection. Digitization by eGangotri

نَظارہ وُچھ یہِ دَم نے گٲلی روزان
پیٚنے روزی ہہاپچ گرٲو اُتھے

گُزاران وٕہ ہتہٕ ژِین پوشنہ شہرِن بیٚیہ
قُمرُ ہیج جَبَل ۔ طوطہٕ ۔ کوترُ کاو اُتھے

کھلش منز وانہٕ ہوٚر یاد شولہ ماران
وَنٛدٕک ہوٚس کاسکارس ڈراو اُتھے

نشاطن ۔ شالہ مارن گرٛھتہٕ باپتھ
گٔھیے حاضر چھِہ بس گٔہ ناو اُتھے

بہارن ہُند وطن کشمیر سونے
اِمیچ خوٗبی لکن نش باو اُتھے

Kashmir Treasures Collection. Digitization by eGangotri

کشیرِ ہُندِ سال

شیرِ لاگتھ مشانہ گُلنارِ لولو!

جان وندِ لو جانِ گُلزارِ لولو

آسے لگی نے، پوشہ نے ہماے ہُرو نے

سوندر بلہِ کے بوزِ شیہجارِ لولو

شالمارس منز میتے یم پوش ڈیٹھم

کانہہ تہ نا اوس چانہ اَنہارِ لولو

اَز نشاطس گراو گر پوشہ لو رلو

یم ژرے چھکھے حُسنہ بازارِ لولو

Kashmir Treasures Collection. Digitization by eGangotri

سونہٕ لٲنگ

ناو تھوٗمُے لٲگِتھ بیٚٹھ حاضِر دلیچ

ہیُتھ قدم تھاوِکھ ژٕ دوہ تارِ لولو

ہرب تھوٗو تھَم وَسونِس شہلِس پیمے

ہُر نسیمس وۄٚی دۄہَس پیارِ لولو

چشمہٕ شاہی اُریک ہما اُرۓ وُچھتھَم

بیگم آرا چھکھ ژٕ بیچارِ لولو

لار برو ہہ برو ہہ آب ہنی آرِ لولو!

وار وُچھہٕت آرِ دۄ بارِ لولو

زَن چھ حھرِ ہیٚتو شوٗلہِ وٕنی۔ دوٗ ستورِ ہوٕ رن

چھاو ستر اتھ میشانہٕ دِودارِ لولو

Kashmir Treasures Collection Digitization by eGangotri

رٲیلَن منٛز فُلزٕمُک آے لگِتھ

اہربلہٕ کے تیز آبشارٕ لولو

حُسنٕ قوٗدرتھ لولُک ازتہٕ وُچھ وُچھ

نگارٕ لوٗسیم ٹاٹھہٕ امارٕ لولو

سوٗرگہٕ تصویر گُلمرگ، پوٗس ماوان

کیاہ زبر چھکھ حُسنٕ سرکارٕ لولو

باغتھ پرٛی مے دوٗرٕ پوٗز لول بوٗرمے

لارٕ ! شانگس، ژارٕ، کھیرٕ شارٕ لولو

ڈل تہٕ مانسبل۔ وولر۔ کونٛسرناگ

فاضلا! چھے بس یمن ہنٛز گارٕ لولو

Kashmir Treasures Collection. Digitization by eGangotri

میراث

ڈَل سآر

(دناوِ منٛزٕ بیٛشھ)

رَنگہٕ وارِ حُسنٕک رَنگ بَرَو ۔ وو لہٕ سآرِ ڈَل کَرَو

باغَن اَنٛدرٕ گُل سَرٕ بہٕ سَر

اُڈٕ کالہٕ پھُلۍ اُڈٕ تازٕ تَر

یِمَنٛے اَنٛدرٕ دوہ دِیَن بَرَو ۔ وو لہٕ سآرِ ڈَل کَرَو

بیٚیہِ سوٚنٛتہٕ پھٔج ازٕ شالِمار ۔ وو شُلن چھ لالہٕ زار

پھُلۍ یوسمن ۔ رَنٛگیٖن چَمَن

اِستادٕ چھی پھیرِس کیٛو سمن

پیارٕ ان چھ ازٕ کُس یِم سَرَو ۔ وو لہٕ سآرِ ڈَل کَرَو

Kashmir Treasures Collection. Digitization by eGangotri

ژھوٚتی شکارٕ ہیٚپھ پارٕ بل ۔ گرٛھ کھٔے ژٕ تبل بل

ہَریٚنی سجیتھ پیٚرتھ ہیتھ

شٔر ہیلیہٕ ہیش زَن بُرقہٕ زَتھ

سحرَن سُلی درگاہ ترو ۔ ووٚلہٕ سائہٕ ڈل کرو

ژُھ بابہٕ ڈُنمب وُچھنا وٕلپور ۔ منزِل ژٕ جاوٕ دوٗر

وُچھ کرالہٕ یار ۔ لُگھ پار پارہ

اَکی سیٚے دلبس کُن انتظار

اَسی ہا وُپی ہُند شہ زرو ۔ ووٚلہٕ سائہٕ ڈل کرو

عُلوِ بیٚیہ نشاطُک لاجواب ۔ فطرت چھہ محوِ خاب

پوشی بدل ہیٚتھ لوٚبہٕ تل

مخمل سبزِ وِتھرُن رفل

شمعو ! اَتی بایتھ برو ۔ ووٚلہٕ سائہٕ ڈل کرو

Kashmir Treasures Collection. Digitization by eGangotri

وُچھ چشمہ شاہی کرتھ حسین! وسوِنی چھہ سلسبیل ۴ سورگہ نہر
آبس سۍ رنگ فوٗرتھ چھہ شنگ
دَنہِ وِنی ژھو یارۍ - سیتارِ جنگ
زن ساز تِلی سازِ نارَرو - ووِلہ سارِ ڈل کرو

سونہ لانکہ ہند نظارہ کرہ چھوٗلی لوٗژے دِل جگر
بڈشاہ گرتھ - لولاہ بہہ ستھ
وُچھ بیٹھ زوس گو قمر وُنتھ ۴ جنزبس
اُسی چونہ اَنتھ جذبس بجرو - ووِلہ سارِ ڈل کرو

قمر: و

وُچھ ویرِ آبس ہنز ترٲن - وُچھونی چھہ پی وُچھان
پاتالہِ کھتی ہیم آنہ پیٹھ
آبس اندر بے وابہ پھٹھ
پِھر تھ کھسن اُسی ہما ڈرو - ووِلہ سارِ ڈل کرو

Kashmir Treasures Collection. Digitization by eGangotri

کۄنگہ وۄڈہ

(ہُرُم)

پانپرٕ کھسنہٕ کھرٕ وشارٕ وستاۍ
استاۍ استاۍ اچھہ ہُرراو!
کۄنگ لۄرٕ ڈوارن انۍ بۄکھ کھۄ
لتی پوشن کرتاۍ گراو

کیسر کیسر! سونٛہ کیسر
گۄنگ وارن کیاہ کۄنگ ناپان
رۄن کھر بانکھاہ پرتے اتی
لتی پوشن کرتاۍ گراو

Kashmir Treasures Collection. Digitization by eGangotri

بالَہ ۔ مرگو ۔ ڈوٗرلو ۔ ڈارو
شُستُرن ۔ میٚشترن وُیت شہجار
باغو باغو بَر تٕھوٕ دٕھی
لُتی پوشَن کرناوٕ کراو ——

کاژرٕ کاژرٕ نغمَن ہیٚزرے
اُندٕ یکھی جَبَل ۔ کوٗستورلو بوزہ
اَڈٕ جانوٗر زٕلہ ۔ اَڈٕ چھی ہیتی
لُتی پوشَن کرناوٕ کراو ——

زوشطن گرگھ رنجہ ۔ تریلن کرگھیچ
رَنگ یا رنگی ہیون پوشَن
کھِتھ چلیتھ کَرتے شنگراہ نتی
لُتی پوشَن کرناوٕ کراو ——

Kashmir Treasures Collection. Digitization by eGangotri

رسدار میوو دٔ کان بٔرِ بٔرِ
سوداگر وآن علواے وان
ہیٹین أنٛدِ أندِ ہشکنٛ پچھی
لٔتی پوشَن کرتاے کرٛاو

سَنٛگر مالو سَنٛگر مالو
بالو ہیٛٹھی پیٹھ شینٛچ ژھاے
وستار تیٛنتالبو گَنٛڈی چھچی
لٔتی پوشَن کرتاے کرٛاو

ویرِن پَن ہین ۔ لوٛتین پن ہین
تَن ہین بٔرگن لٔج ٹھکھتراے
سونٛتس پیارن تیرے ہتی
لٔتی پوشَن کرتاے کرٛاو

Kashmir Treasures Collection. Digitization by eGangotri

اُڈو چھی کارِس بارِس لاران
اُڈی چھی لُبھی کیچھ لوٗٹھ ژھاران
اُڈو کَرِو پَرَنگی شوقَن ہُمتی
لَتی پوشَن کُرتاۂ کُراو

کینٛژَو بہہ بہہ وَق راوراوٕے
کینٛژَو جوٗکھ تَے آنٛنٛد پٕرٛو
ژو جان گوٗلکھ نَم لَکھ پتی
لَتی پوشَن کُرتاۂ کُراو

گامَن زَگ پٕرٛوِن قصبَن چھپنا۔ لٲر ہیوٗل پھٹی کھور۔ گیوزیرہ عام
دانشاہ کھارو آز باسمتی
لَتی پوشَن کرتاۂ کراو

Kashmir Treasures Collection. Digitization by eGangotri

ٹاٹھ گوبرٕ!

ژٕ مالِس ماجہِ لَس رُت چھکھ سَبٹھا جان
ژٕ وطنَک آچھدر بَن یا نِگہبان
ژٕ بیٚژھنے وانُشہِ ہنز پلزُن غریبَن
ژٕ کر کوشِش تہٕ بَن پٔزٕ زیور انسان

Kashmir Treasures Collection. Digitization by eGangotri

مزاحیہ بٲتھ

باگہٕ نٮ۪

کَم سِنہٕ! تَس باگہٕ آمُت موٗلؠ ہیوٗ — کم عمر

لولہٕ برہٕ تس نِش چھُ ژھورَس ژٕرولؠ ہیوٗ — چُکٹوال

نازنیناہ! ژھالہٕ ماران روٗسُ کُٹھ* — ہرنہٕ*

یُس ڈٕکس لیکھتھ سُہ چھُس کھرولؠ ہیوٗ

Kashmir Treasures Collection. Digitization by eGangotri

اَکھ پَلیٖچھ ہِش۔۔۔ قُدرَتَن تُھرُٕ حُسین

تَس چھُ آنٛس کاوٕڈاریُک طوٗل ہیوٗ

چانٛدِ مَنٛز گرِکھ دِتھ اَنٛزِنۍ شینٛس فریب

تَس ھُ ترٛھ یا ہاپہ کاغذ رول ہیوٗ ھُ: زُقن

بوٗرِ وُنہارٕ ! چھُ حُسنُک شاہکار

اوٗرِ زوٗ نگلیوٗمُت چھُ کوٗترٕ اوٗل ہیوٗ

ہہ ہٲنیاہ ! موٗلیس نُمس عنٛبر ووٗتھان

کُھر چھُ ہہرازَس ووٗتھان چھُس کرول ہیوٗ

مَسولاہ نیرِ ج ! اَما ! تَس دیگی بوٗج

اوٗڈ ژوٗ کوٗنجل۔ اوٗڈہنہٕ نیم گول ہیوٗ ۳ مہرانہٕ

Kashmir Treasures Collection. Digitization by eGangotri

یورٕ دوٚیٚنس بُہہ نتہٕ اُلفت یآگرہ

اورٕ دوٚیٚنس، "اُف! یہٕ نیٚرے کھول ہیوٚ"

یورٕ گُرنَس سینہٕ مزٕرتھ کتیٚچہٕ لوٗل

اورٕ دِتیٚنس لولہٕ سوٗخنَن دول ہیوٚ

سورگہٕ حوٗر!... فنکارٕ سُندَ زنٛ موٗ قلم

تَس صدَف بانٛڈُن نصیبس ڈول ہیوٚ

یورٕ چھس قُلزُم : گُہرِ نایاب ہیتھ

اورٕ دِتیٚنس اُڈٕ جہٕ اوٚنگجوَ زول ہیوٚ

فاضِلا! گاہے ہہس ہیوٚہ باگہٕ آو

یورِ اُلفت اور آسان لول ہیوٚ

Kashmir Treasures Collection. Digitization by eGangotri

اَکِس کُن

ژٕے کُرتھم جایہِ جائے خاطِر خاہی
ژٕے آسے پٔرٛتھ نِسبت تَتھ پیٚٹھ آیی

ژٕ پھیران دازِ وانَن پۄژ شُرٛ پیٚنے
کھوان چھکھ پَنٕنۍ مکر بازو ورایی

بہ ظاہِر مشکہِ پلوَن ہُنر نُمایش
بہ باطِن ژھۄن دوہَن ہُنر ناصفایی

سوخُن سیٚود سادٕ گۄژھ آسُن مگر پۄز
بہ وَنہے پۄز، گژھم نے بے حیایی

کران گوکھ پۄز اپُز گوو خانہ اباد
غریبَن کیُت وونتھ دُنیا فنایی

وَنکھ کیاہ فاضلس کتھ چھس حقیقت
ہیٚے وونمے پۄز مگر ژکھ ہا سُہ آیی

Kashmir Treasures Collection. Digitization by eGangotri

غزل

کُسنا وَہمن اَزکۍ کرۍ پایمال
دِل دِوان تَس، یَس وچھان رزٕچال ڈال

کوٗرموج ژھاران چھہ بُڈۍ بُڈۍ خانہٕ واد
خانہٕ ہنزۍ ڈیشان گگرہ ہنزۍ بیمارۍ شال

اَکھ چھُہ آسان ہیریسہ مُٹ کھیتھ فاقہٕ زَن
بیاکھ آسان چایہٕ پیالس پیٹھ خوشال

کانگرِ ہند جوش ہیمدُک دٕہ ہوَاہ
از بیکارن سوٗفہٕ تُلۍ کَنۍ زَن چھُ نہال

Kashmir Treasures Collection. Digitization by eGangotri

ژٕہ تہٕ شہرس منز نہٕ ژھہم گُڈٕ ڈرٲے
ژٕہ تہٕ آدم : زوٗنہٕ نام مارٲن چھہ ژھال

ژٲقہٕ ژٲلس دو یچھ دو یچھا دو یچھ لیٚنہٕ ژٕل
پیٖر صابس وُچھ نہٕ شاید چھولہٕ دال

ییٚر کھوری ناوہٕ پھمبس آژ بڈس
ژوٗر پاٹھۍ حالانکہٕ کھنٕزنس وال وال

ہے اَسٕنگرہالن تہٕ پرژھی تو کیا سبب؟
زوٗنہٕ پیٚنچھ دوٗبرٕ دو ژرالیو ژوٗر مال

بخشہم کیٛاہ! کرٕ الہ کوٗر اَسہم بڈی
ہاے! لعبس نیش ونیمس تال زال

وُمریتی از فاضلن گرہ چھیڑ چھاڑ
برقہٕ نلنس ترٕونہٕ پھٹھ کھانٕکھر کاو کال

Kashmir Treasures Collection. Digitization by eGangotri

مُصنّفہ سُنز کینہہ خاص مطبوعہ کتابہ

۱۔ ساغرِ مستی	مجموعۂ غزلیات	قیمت	5/-
۲۔ شمعِ وطن	مجموعہ نظم بیتر	"	5/-
۳۔ پتر پیچ گنگ	ینامہہ یافتہٖ از بھارت سرکار	"	3/-
۴۔ نگہبان	" " " "	"	3/-
۵۔ انوارِ محمدیؐ	مجموعۂ نعت وسلام	"	6/-
۶۔ بالک اَوَستھا	مجموعۂ کرشن لیلایہ	"	3/-
۷۔ تصویرِ غم	مرثیہ و نوحہ	"	5/-
۸۔ سرُود	انتخاب از کتب مذکور	"	5/-
۹۔ پڑا ایر بُک	۲۳ دعائے صُبح	"	2/-
۱۰۔ اسَن کھنگالہ	مزاحیہ باتھ ۱۲۸ صفحہٖ	"	3/-
۱۱۔ تصویرِ حج	مکمل حج گائیڈ	"	7/-
۱۲ گلدستہ فاضل	اردو کلام ۶۴ صفحہ	"	1/-

۱۳۔ کاشُر مُنظوم ترجمۂ گُوربانی : شری جپ جی صاحب 15/-

Kashmir Treasures Collection, Digitization by eGangotri

Academy Of Art Culture & Languages
Acc No 8405
Class No ....
Book No ....
Price ....
Date ....
LIBRARY

مُصنّفہٕ سٕنٛز چھاپٕی کتابہٕ ہیلنُک پَتہٕ :-

فاضؔل کاشیمرؠ ساکن ڈَب ٹَل سرینگر کٔشیٖر

Kashmir Treasures Collection. Digitization by eGangotri

Kashmir Treasures Collection. Digitization by eGangotri

Kashmir Treasures Collection. Digitization by eGangotri

Kashmir Treasures Collection. Digitization by eGangotri